



## ASSOCIAÇÃO DE PAIS E AMIGOS DOS EXCEPCIONAIS

MANTENEDORA DA ESCOLA DE EDUCAÇÃO ESPECIAL LUZ E LIBERDADE  
Sede: Rua Silvério Pedroso, 107 – Bairro Botucaraí – Cep 99300-000 – SOLEDADE/RS  
Fone: (54) 33812046 Email: [apaesoledade@hotmail.com](mailto:apaesoledade@hotmail.com)  
Fundada em 26/04/1980 CNPJ: 89.657.159/0001-97

Ofício 051/2022

Soledade, 31 de maio de 2022.

Ilma. Sra. Cristina Nicolodi  
Departamento de Planejamento

Na oportunidade em que lhes cumprimentamos, vimos por meio deste encaminhar a Prestação de Contas referente a Primeira Parcela do Termo de Parceria/Fomento, firmado entre a Administração Pública e a Associação de Pais e Amigos dos Excepcionais – APAE sob nº. 04/2022 com recursos oriundos de Emenda Parlamentar.

Segue em anexo a documentação solicitada de acordo com o manual de prestação de contas.

- # Anexo I - Relatório de Execução Físico Financeiro devidamente preenchido;
- # Anexo II – Demonstrativo dos Pagamentos Efetuados devidamente preenchidos;
- # Anexo III – Demonstrativo de Receitas e Despesas devidamente preenchido;
- # Anexo IV – Conciliação Bancária devidamente preenchida;
- # Anexo V – Relação de Bens Adquiridos ou produzidos devidamente preenchida;
- # Apresentação do Extrato da conta parceira;
- # Notas Fiscais e seus comprovantes de pagamento;
- # Relatório de Execução do Objeto;

Att,

  
Rozane G. Chiarello

Presidente APAE





PREFEITURA MUNICIPAL DE SOLEDADE

ANEXO I

PRESTAÇÃO DE CONTAS  
RELATÓRIO DE EXECUÇÃO FÍSICO-FINANCEIRO

6. AUTENTICAÇÃO:

Soledade, 3 de junho de 2022

  
Rozane G. Chiarello  
Presidente da APAE

Alexandre Miranda Ferreira  
N.º do CRC 0841162

7. APROVAÇÃO PELO CONCEDENTE:

Aprovado em: \_\_\_\_/\_\_\_\_/\_\_\_\_

Marilda Borges Corbellini  
Prefeita Municipal de Soledade





PREFEITURA MUNICIPAL DE SOLEDADE

ANEXO II

PRESTAÇÃO DE CONTAS  
DEMONSTRATIVO DOS PAGAMENTOS EFETUADOS

1. ÓRGÃO OU ENTIDADE: ASSOCIAÇÃO DE PAIS E AMIGOS DOS EXCEPCIONAIS

2. NOME DO PROJETO: Melhoría na Qualidade dos Serviços Especializados Ofertados pela APAE

3. PERÍODO DE EXECUÇÃO: 23.03.2022 A 31.05.2022

4. PERÍODO DESTE RELATÓRIO: 23.03.2022 A 03.06.2022

5. RELAÇÃO DAS DESPESAS (relacionar somente as despesas que foram pagas com o valor recebido pelo Município):

5.1. ESPECIFICAÇÃO	5.2. NF/RECIBO	5.3. DATA DE EMISSÃO	5.4. N.º DO CHEQUE/TRANSF.	5.5. NOME DA EMPRESA / PESSOA FÍSICA	5.6. N.º DO CNPJ/ CPF	5.7. DATA DE PAGAMENTO	5.8. VLR. PAGO NF/RECIBO	5.9. VLR. DO IMP. RECOLHIDO
Pagamento de material de consumo	000.012.424	13.04.2022	1383090926	Batezini Materiais de Construção Ltda	04.797.250/0001-55	13.04.2022	R\$ 52.539,00	
Pagamento de material permanente	000.003.727	30.04.2022	1400790953	Tamara Welkomm Gago Fitness	29.388.355/0001-81	02.05.2022	R\$ 4.999,00	
Pagamento de material permanente	591	23.05.2022	1425335646	Solar Center	23.352.619/0001-60	23.05.2022	R\$ 16.460,00	
Pagamento de material consumo	29	13.04.2022	1433879243	Belaroba Industria DE Moveis Ltda	41.304.925/0001-03	31.05.2022	R\$ 3.500,00	
Pagamento de material de permanente	40.870.462	31.05.2022	1435982706	Leandro Veiga da Silveira	36.976.999/000156	02.06.2022	R\$ 18.190,00	
Pagamento de material de consumo	000.001.303	30.05.2022	1438206581	Sonia Maria Dornelles Moraes LTDA	41.580.223/0001-52	03.06.2022	R\$ 3.484,00	

5.10. TOTAL DAS DESPESAS: R\$ 99.172,00 R\$ -

ASSOCIAÇÃO DE PAIS E AMIGOS DOS EXCEPCIONAIS

6. AUTENTICAÇÃO:

548





PREFEITURA MUNICIPAL DE SOLEDADE

ANEXO II

PRESTAÇÃO DE CONTAS  
DEMONSTRATIVO DOS PAGAMENTOS EFETUADOS

Soledade 3 de junho de 2022

  
Kozane G. Chiarello  
Presidente da APAE

Alexandre Miranda Ferreira  
N.º do CRC 084162

7. APROVAÇÃO PELO CONCEDEENTE:

Aprovado em: \_\_\_\_/\_\_\_\_/\_\_\_\_

Marilda Borges Corbellini  
Prefeita Municipal de Soledade







PREFEITURA MUNICIPAL DE SOLEDADE

ANEXO III

PRESTAÇÃO DE CONTAS  
DEMONSTRATIVO DA RECEITA E DA DESPESA

Soledade 3 de junho de 2022

  
Rozane G. Chiarello  
Presidente da APAE

Alexandre Ferreira Miranda  
N.º do CRC 084162

8. APROVAÇÃO PELO CONCEDENTE:

Aprovado em: \_\_\_\_/\_\_\_\_/\_\_\_\_

Marilda Borges Corbellini  
Prefeita Municipal de Soledade



PREFEITURA MUNICIPAL DE SOLEDADE  
Secretaria Municipal da Fazenda e Fiscalização  
ANEXO IV

PRESTAÇÃO DE CONTAS  
CONCILIAÇÃO BANCÁRIA

1. DADOS DE IDENTIFICAÇÃO DO ÓRGÃO OU DA ENTIDADE CONVENIENTE					
1.1. NOME DO ÓRGÃO OU DA ENTIDADE CONVENIENTE (conforme contido no Cartão do CNPJ):					
ASSOCIAÇÃO DE PAIS E AMIGOS DOS EXCEPCIONAIS					
1.2. NOME DO PROJETO:					
Melhoria na Qualidade dos Serviços Especializados Ofertados pela APAE					
1.3. PERÍODO DE EXECUÇÃO DO PROJETO:	23.03.2022	A	31.05.2022		
1.4. PERÍODO DA PRESTAÇÃO DE CONTAS:	23.03.2022	A	03.06.2022		
1.5. PRESTAÇÃO DE CONTAS:	PARCIAL				
1.6. CONTA CORRENTE:	99148-1	1.7. BANCO:	SICREDI	1.8. AGÊNCIA:	0247

2. SALDO CONFORME EXTRATOS BANCÁRIOS NA DATA FINAL DO PERÍODO		
2.1. SALDO CONFORME EXTRATOS BANCÁRIOS:		
2.2. DISCRIMINAÇÃO:		2.3. VALOR (R\$)
a) Saldo anterior	R\$	-
a) Créditos (recebidos, rendimentos e outros)	R\$	100.000,00
a) Débitos (despesas + bens)	R\$	99.172,00
2.4. TOTAL (a+b-c):		R\$ 828,00

3. VALORES NÃO CREDITADOS PELO BANCO ATÉ A DATA FINAL DO PERÍODO		
3.1. DATA:		3.2. VALOR (R\$):
	R\$	-
	R\$	-
3.3. TOTAL:		R\$ -

4. VALORES NÃO DEBITADOS PELO BANCO ATÉ A DATA FINAL DO PERÍODO		
4.1. DATA:		4.2. VALOR (R\$):
	R\$	-
	R\$	-
4.3. TOTAL:		R\$ -

5. SALDO FINAL (2.4 - 3.3 + 4.3)	R\$	828,00
----------------------------------	-----	--------

Soledade, 3 junho de 2022

  
Rozane G. Chiarello  
Presidente da APAE

Alexandre Miranda Ferreira  
N.º do CRC 084162

Obs.: Anexar os extratos bancários da conta e das aplicações do período abrangido pela prestação de contas.







PREFEITURA MUNICIPAL DE SOLEDADE

ANEXO V

PRESTAÇÃO DE CONTAS  
RELAÇÃO DE BENS ADQUIRIDOS OU PRODUZIDOS

Soledade, 3 de junho de 2022

*Rozane G. Chiarello*  
Rozane G. Chiarello  
Presidente da APAE

Alexandre Miranda Ferreira  
N.º do CRC084162

7. APROVAÇÃO PELO CONCEDENTE:

Aprovado em: \_\_\_\_/\_\_\_\_/\_\_\_\_

Marilda Borges Corbellini  
Prefeita Municipal de Soledade





Associado: ASSOCIACAO DE PAIS E AMIGOS DOS EXCE CIONAIS

Cooperativa: 0247

Conta Corrente: 99148-1

Impresso em 25/05/2022 11:09:07

### Extrato

Dados referentes ao período 01/04/2022 a 25/05/2022.

Data	Descrição	Documento	Valor (R\$)	Saldo (R\$)
	SALDO			0,00
11/04/2022	TED 67738530000110 PM SOLEDADE FDC ASSISTENCIA S	389413	100.000,00	100.000,00
13/04/2022	TRANSF ENTRE CONTAS 31047947072 JOAO DACIO DE AZ	S100436	-18.190,00	81.810,00
13/04/2022	TRANSF ENTRE CONTAS 01560724060 GUSTAVO GIACOBBO	S100442	-3.500,00	78.310,00
13/04/2022	TRANSF ENTRE CONTAS 04797250000155 BATEZINI MATE	S100453	-52.539,00	25.771,00
02/05/2022	TRANSF ENTRE CONTAS 29388355000181 TAMARA WILKOM	S100625	-4.999,00	20.772,00
23/05/2022	TRANSF ENTRE CONTAS 23352619000160 SOLARCENTER A	S100331	-16.460,00	4.312,00
25/05/2022	DEBITO TED/IB 41580223000152 SONIA MARIA DORNELE	100149	-3.484,00	828,00

### Saldo da Conta

Saldo em 25/05/2022

Saldo atual (disponível em conta)	R\$ 828,00
Saldo bloqueado	R\$ 0,00
Lançamentos a conferir	R\$ 0,00
Saldo de investimentos com resgate automático	R\$ 0,00
Limite cheque especial	R\$ 0,00
Limite disponível do cheque especial	R\$ 0,00
Taxa de juros mensal do cheque especial	0.00 %
Taxa de inadimplência do cheque especial	1.00 %
Vencimento do cheque especial	
Custo Efetivo Total (CET) - Anual	0.00 %

Sicredi Fone 3003-4770 (Capitais e Regiões Metropolitanas)  
0800 724 4770 (Demais Regiões)  
SAC 0800 724 7220  
Ouvidoria 0800 646 2519



Associado: ASSOCIACAO DE PAIS E AMIGOS DOS EXCE  
Cooperativa: 0247      Conta Corrente: 99148-1

022  
022  
022

ONALIS

Impresso em 01/06/2022 11:20:57

### Extrato

Dados referentes ao período 31/05/2022 a 01/06/2022.

Data	Descrição	Documento	Valor (R\$)	Saldo (R\$)
	<b>SALDO</b>			828,00
31/05/2022	DEF CHEQUE 31047947072 JOAO DACIO DE AZAMBUJA FI	NCX000926	18.190,00	19.018,00
31/05/2022	TRANSF ENTRE CONTAS 01560724080 GUSTAVO GIACOBBO	SI02641	3.500,00	22.518,00
31/05/2022	DEBITO TED/IB 41304925000103 BELAROBA INDUSTRIA	100471	-3.500,00	19.018,00
31/05/2022	DEBITO TED/IB 36976999000156 LEANDRO VEIGA DA SI	100520	-18.190,00	828,00
31/05/2022	ESTORNO T.E.D.	031052	18.190,00	19.018,00

### Saldo da Conta

Saldo em 01/06/2022

Saldo atual (disponível em conta)	R\$ 19.018,00
Saldo bloqueado	R\$ 0,00
Lançamentos a conferir	R\$ 0,00
Saldo de investimentos com resgate automático	R\$ 0,00
Limite cheque especial	R\$ 0,00
Limite disponível do cheque especial	R\$ 0,00
Taxa de juros mensal do cheque especial	0,00 %
Taxa de inadimplência do cheque especial	1,00 %
Vencimento do cheque especial	
Custo Efetivo Total (CET) - Anual	0,00 %

Sicredi Fone 3003 4770 (Capitais e Regiões Metropolitanas)  
0800 724 4770 (Demais Regiões)  
SAC 0800 724 7220  
Ouvidoria 0800 646 2519

JSB





Associado: ASSOCIACAO DE PAIS E AMIGOS DOS EXCE CIONAIS

Cooperativa: 0247

Conta Corrente: 99148-1

Impresso em 02/06/2022 08:56:21

### Extrato

Dados referentes ao período 01/06/2022 a 02/06/2022.

Data	Descrição	Documento	Valor (R\$)	Saldo (R\$)
	SALDO			19.018,00
02/06/2022	DEBITO TED/IB 36976998000156 LEANDRO VEIGA DA SI	100094	-18.190,00	828,00

### Saldo da Conta

Saldo em 02/06/2022

Saldo atual (disponível em conta)	R\$ 828,00
Saldo bloqueado	R\$ 0,00
Lançamentos a conferir	R\$ 0,00
Saldo de investimentos com resgate automático	R\$ 0,00
Limite cheque especial	R\$ 0,00
Limite disponível do cheque especial	R\$ 0,00
Taxa de juros mensal do cheque especial	0,00 %
Taxa de inadimplência do cheque especial	1,00 %
Vencimento do cheque especial	
Custo Efetivo Total (CET) - Anual	0,00 %

Sicredi Fone 3063 4770 (Capitais e Regiões Metropolitanas)  
0800 724 4770 (Demais Regiões)  
SAC 0800 724 7220  
Ouvidoria 0800 646 2519



Associado: ASSOC  
Cooperativa: 0247

AO D : PAIS E AM GOS DOS EXC PCIONAIS  
Conta Corrente: 99148-1

Impresso em 03/06/2022 15:49:51

### Extrato

Dados referentes ao período 01/06/2022 a 03/06/2022.

Data	Descrição	Documento	Valor (R\$)	Saldo (R\$)
	SALDO			19.018,00
02/06/2022	DEBITO TED/IB 36976999000156 LEANDRO VEIGA DA SI	100094	-18.190,00	828,00
03/06/2022	DEBITO TED/IB 41580223000152 SONIA MARIA DORNELE	100533	-3.484,00	-2.656,00
03/06/2022	DEPOSITO CAIXA ELETRONICO 02973397022 0297339702	008727	2.000,00	-656,00
03/06/2022	DEPOSITO CAIXA ELETRONICO 02973397022 0297339702	008730	1.480,00	824,00
03/06/2022	DEP DINHEIRO	NCX000844	4,00	828,00

### Saldo da Conta

Saldo em 03/06/2022

Saldo atual (disponível em conta)	R\$ 824,00
Saldo bloqueado	R\$ 0,00
Lançamentos a conferir	R\$ 0,00
Saldo de investimentos com resgate automático	R\$ 0,00
Limite cheque especial	R\$ 0,00
Limite disponível do cheque especial	R\$ 0,00
Taxa de juros mensal do cheque especial	0,00 %
Taxa de inadimplência do cheque especial	1,00 %
Vencimento do cheque especial	
Custo Efetivo Total (CET) - Anual	0,00 %

Sicredi Fone 3003 4770 (Capitais e Regiões Metropolitanas)  
0800 724 4770 (Demais Regiões)  
SAC 0800 724 7220  
Ouvidoria: 0800 646 2519

34







Associado: ASSOCIACAO DE PAIS E AMIGOS DOS EXCE<sup>NT</sup>ACIONAIS

Cooperativa: 0247

Conta Corrente: 99148-1

Impresso em 31/05/2022 15:00:37

### TED Outra Titularidade - Em Lote

Solicitante: ROZANE  
Cooperativa Originar: 0247  
Conta Originar: 99148-1  
Número de Controle: 1433679243  
Instituição: COOP SCD S.A.  
Cooperativa/Agência: 1  
Tipo de Conta Destino: Conta Corrente  
Conta Destino: 29117502  
Favorecido: BELARDEA INDUSTRIA DE MOVEIS LTDA  
CPF/CNPJ: 41.304.925/0001-03  
Data Transferência: 31/05/2022  
Hora Transferência: 15:00:37  
Valor a Transferir (R\$): 3.500,00  
Finalidade: Crédito Em Conta  
Motivo Transferência: PAGAMENTO FORNECEDOR  
Identificador: APPE SOLEDADE  
Autenticação Eletrônica: A842.106D.257C.EC2D.A75C.D529.2A2F.B077

\* A transação acima foi realizada via Internet Banking Sicredi conforme as condições especificadas neste comprovante.

\* Os dados digitados são de responsabilidade do usuário.

\* Em caso de agendamento, a efetivação da transação ocorrerá mediante disponibilidade de limite, saldo e demais requisitos do serviço. Acompanhe sua conta e sempre confira a execução dos agendamentos na data programada.

Serviços por telefone 3003 4770 (Capitais e Regiões Metropolitanas)

0800 724 4770 (Demais Regiões)

SAC 0800 724 7220

Ouvidoria 0800 646 2519

Atendimento aos deficientes auditivos ou de fala 0800 724 0525

NT-6  
 Nº.: 000.012.424  
 SÉRIE 1

DATA DO RECEBIMENTO IDENTIFICAÇÃO E ASSINATURA DO RECEBEDOR

**BATEZINI MATERIAIS DE CONSTRUÇÃO LTDA**  
 AV PINHEIRO MACHADO, 100  
 CENTRO  
 PRIMEIRO-SOLIDARIEDADES  
 Fone/Fax: 54 3361 40-924/3361 41-48  
 batezini@batezini.com.br

**DANFE**  
 DOCUMENTO AUXILIAR DA NOTA FISCAL ELETRÔNICA  
 0 - ENTRADA  
 1 - SAÍDA  
 Nº: 000.012.424  
 SÉRIE 1  
 FOLHAS 1 / 1

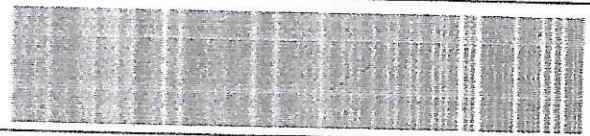

CHAVE DE ACESSO  
 4322 0004 1912 5000 0157 5700 0000 0124 2415 7166 4847  
 Consulte de autenticação no portal nacional da NF-e  
 www.nfe.fazenda.gov.br/portal ou no site da Sefaz Autorizadora  
 DATA DE AUTENTICAÇÃO DE USO  
 14/02/2022 05:55:00 em: 13/04/2022, às 11:27:12  
 CNPJ/CPF  
 04.797.150/0001-55

NATUREZA DE OPERAÇÃO  
**VENDA DE MERCADORIA**  
 INSCRIÇÃO ESTADUAL 137/0063382  
 ESTIMATÁRIO/REMETENTE ASSOCIAÇÃO DE PAIS E AMIGOS DOS EXCEPCIONAIS  
 CNPJ/CPF 09.657.159/0001-97  
 DATA DA EMISSÃO 13/04/2022

ENDEREÇO RUA SILVERIO PEDROSO, 107  
 MUNICÍPIO BOTUCARAÍ  
 UF SP  
 CEP 99300-000  
 DATA DA SAÍDA/ENTRADA  
 MUNICÍPIO BOTUCARAÍ  
 UF SP  
 INSCRIÇÃO ESTADUAL ISENTA  
 HORA DA SAÍDA

BASE DE CÁLCULO DO ICMS	VALOR DO ICMS	BASE DE CÁLCULO DO IPI	VALOR DO IPI	VALOR TOTAL DOS PRODUTOS
0,00	0,00	0,00	0,00	52.539,00
VALOR DO FRETE	VALOR DO SEQUEL	DESEMPENHO	OUTRAS DESPESAS ACESSÓRIAS	VALOR TOTAL DA NOTA
0,00	0,00	0,00	0,00	52.539,00

QUANTIDADE	ESPECIE	UNIDADE	VALOR UNITÁRIO	VALOR TOTAL	ICMS	IPI	ICMS LIQ.	IPI LIQ.
00001485	ARGAMASSA 400 PARA SUPER APETA 1 BRANCA 20KG SIFRAL	KG	2,00	20,00	0,00	0,00	0,00	0,00
00001690	CHAPA MDE 12X17,5X1,5 (SIFRAL)	M2	219,00	2.190,00	0,00	0,00	0,00	0,00
00003352	TINTA REVELADE PARA FILME E BARRANCA MULTICOR	LITRO	2,00	2,00	0,00	0,00	0,00	0,00

CD. PRODUTO	DESCRIÇÃO DO PRODUTO	QUANTIDADE	VALOR UNITÁRIO	VALOR TOTAL	ICMS	IPI	ICMS LIQ.	IPI LIQ.
00004354	RELENTE PORCELANATO 60X60 (SIFRAL)	20	26,00	520,00	0,00	0,00	0,00	0,00
00004358	ESPACADOR PORCELANATO 60X60 (SIFRAL)	20	21,00	420,00	0,00	0,00	0,00	0,00
00004936	MASSA HIDRAULICA (SIFRAL)	175	20,00	3.500,00	0,00	0,00	0,00	0,00
00005499	DIVERSOS (SIFRAL)	210	91,00	19.110,00	0,00	0,00	0,00	0,00
00005499	PORCELANATO 40X40 (SIFRAL)	170	48,00	8.160,00	0,00	0,00	0,00	0,00

RESUMO DOS PRODUTOS/SERVIÇOS

CD. PRODUTO	DESCRIÇÃO DO PRODUTO	QUANTIDADE	VALOR UNITÁRIO	VALOR TOTAL	ICMS	IPI	ICMS LIQ.	IPI LIQ.
00001485	ARGAMASSA 400 PARA SUPER APETA 1 BRANCA 20KG SIFRAL	200	2,00	400,00	0,00	0,00	0,00	0,00
00001690	CHAPA MDE 12X17,5X1,5 (SIFRAL)	6	219,00	1.314,00	0,00	0,00	0,00	0,00
00003352	TINTA REVELADE PARA FILME E BARRANCA MULTICOR	1	2,00	2,00	0,00	0,00	0,00	0,00
00004354	RELENTE PORCELANATO 60X60 (SIFRAL)	20	26,00	520,00	0,00	0,00	0,00	0,00
00004358	ESPACADOR PORCELANATO 60X60 (SIFRAL)	20	21,00	420,00	0,00	0,00	0,00	0,00
00004936	MASSA HIDRAULICA (SIFRAL)	175	20,00	3.500,00	0,00	0,00	0,00	0,00
00005499	DIVERSOS (SIFRAL)	210	91,00	19.110,00	0,00	0,00	0,00	0,00
00005499	PORCELANATO 40X40 (SIFRAL)	170	48,00	8.160,00	0,00	0,00	0,00	0,00

ADICIONAIS  
 INFORMAÇÕES COMPLEMENTARES  
 EMPRESA OPTANTE PELO SIMPLES NACIONAL  
 VALOR APROXIMADO DOS TRIBUTOS FISCIS DE R\$ 0,00 (ZERO) REAIS (0,00%)  
 PT.

*JR*





Associação: ASSOCIAÇÃO DE PAIS E AMIGOS DOS EXCE<sup>NT</sup>IONAIS

Cooperativa: 0247

Conta Corrente: 99148-1

Impresso em 13/04/2022 11:37:58

### Transferência entre Contas do Sicredi - Em Lote

Número de Controle: 1383090926  
Cooperativa Destino: 247  
Conta Destino: 39993-0  
Favorecido: BATEZINI MATERIAL DE CONSTRUÇÃO LTDA EPP  
Origem dos Recursos: Conta Corrente  
Data da Transferência: 13/04/2022  
Hora da Transferência: 11:37:58  
Valor Transferido (R\$): 52.539,00  
Motivo da Transferência: PAGAMENTO FORNECEDOR  
Autenticação Eletrônica: 8F11.FE56.7834.0537.D1CC.A44A.0BCF.15BE

- \* A transação acima foi realizada via Internet Banking Sicredi conforme as condições especificadas neste comprovante.
- \* Os transferências realizadas nos sábados, domingos e feriados serão processadas com a data contábil do próximo dia útil.
- \* Os dados digitados são de responsabilidade do usuário.
- \* Em caso de agendamento, a efetivação da transação ocorrerá mediante disponibilidade de limite, saldo e demais requisitos do serviço. Acompanhe sua conta e sempre confira a execução dos agendamentos na data programada.

Serviços por telefone 3003 4770 (Capitais e Regiões Metropolitanas)  
0800 724 4770 (Demais Regiões)  
SAC 0800 724 7220  
Ouvidoria 0800 646 2519  
Atendimento aos deficientes auditivos ou de fala 0800 724 0525



DATA DE RECEBIMENTO

ASSINATURA DO RECEBEDOR

ASSOCIACAO DE PAIS E AMIGOS DOS EXCEPCIONAIS

**TAMARA WILKOMM**  
**GAGO FITNESS**  
 RUA JULIO LEOPOLDO RAUBER Nº 15  
 CENTRO - SANTA ROSA-RS  
 CEP 98.700-331  
 FONE (55)5512-7114  
 gagofitness@hotmail.com

**DANFE**  
 Documento Auxiliar de  
 Nota Fiscal Eletrônica  
 0-ENTRADA  
 1-SAÍDA  
 Nº 000.003.727  
 SÉRIE 001  
 FOLHA 1/1



CHAVE DE ACESSO DA NF-E  
 4522 0429 3083 5500 0181 9500 1000 0037 2712 0023 5571

Consulta de autenticidade no portal nacional de NF-e  
 www.nfe.fazenda.gov.br/portal ou no site da Sefaz autorizadora

PROTEÇÃO DE AUTENTICAÇÃO USO  
 14222004290400 - 30/04/2022 12:56:59

TURMA OPERAÇÃO

INDICAÇÃO DE MERCADORIA

INSCRIÇÃO ESTADUAL

00125652

EST. ESTAB. DO SUST. TRIBUTÁRIO

CPF

29.388.355/0001-31

DESTINATÁRIO/REMETENTE

RREAZÃO SOCIAL

ASSOCIACAO DE PAIS E AMIGOS DOS EXCEPCIONAIS

CNPJ

00.657.159/0001-97

DATA DA EMISSÃO

30/04/2022

ENDEREÇO

JA SILVERIO PEDROSO 107

MUNICÍPIO

BUTUCARAÍ

CEP

99.300-000

DATA DA SAÍDA/ENTRADA

30/04/2022

INÍCIO

IDADE

FORMA

(54)381-2886

UF

RS

PAÍS/ESTADUAL

HORA DE SAÍDA

12:54:00

PLICATAS

MERO	VENCIMENTO	VALOR
EPOSITO	04/05/2022	4.999,00

CÁLCULO DO IMPOSTO

BASE DE CÁLCULO DO ICMS	VALOR DO ICMS	BASE DE CÁLCULO DO ICMS SUBSTITUIÇÃO	VALOR DO ICMS SUBSTITUIÇÃO	VALOR TOTAL DOS PRODUTOS
0,00	0,00	0,00	0,00	4.999,00
VALOR DO FRETE	VALOR DO SEQUEIRO	DESCONTO	OUTRAS DESPESAS OPERACIONAIS	VALOR TOTAL DA NOTA
0,00	0,00	0,00	0,00	4.999,00

TRANSPORTADOR/VOLUMES TRANSPORTADOS

REAZÃO SOCIAL	FRETE POR CONTA	CÓDIGO ANEX	PLACA DO VEÍCULO	UF	CNPJ/CPF
	9 - SEM FRETE				
ENDEREÇO	MUNICÍPIO	UF	INSERÇÃO	INSCRIÇÃO ESTADUAL	
QUANTIDADE	ESPÉCIE	MARCA	N.º IDENTIFICAÇÃO	PESO BRUTO	PESO LÍQUIDO
				0,000	0,000

CÁLCULO DO PRODUTO/SERVIÇO

CÓDIGO	DESCRIÇÃO DO PRODUTO/SERVIÇO	NOME	CSOSN	CFOP	UNID	QUANT.	VALOR UNIT.	TOTAL LÍQ.	DESCONTO	BC ICMS	V. ICMS	V. IPT	ALÍQ. ICMS	ALÍQ. IPI
82	PLATAFORMA VIBRATORIA KIKOS	99069100	0102	5102	UN	1,00	4.999,00	4.999,00	0,00	0,00	0,00	0,00	0,00	0,00

CÁLCULO DO ISSQN

INSCRIÇÃO MUNICIPAL	VALOR TOTAL DOS SERVIÇOS	BASE DE CÁLCULO DO ISSQN	VALOR TOTAL DO ISSQN
48235		0,00	0,00

ADICIONAIS

INFORMAÇÕES COMPLEMENTARES

DOCUMENTO EMITIDO POR ME OU EPP OPTANTE PELO SIMPLES NACIONAL, NÃO GERA DÍVIDA A CREDITO FISCAL DE IPI

CONTA PARA DEPOSITO:  
 BANCO SICREDI

AGENCIA 0307  
 CONTA CORRENTE 00382-6

EM NOME DE TAMARA WILKOMM

PERMITE O APROVEITAMENTO DO CREDITO DE ICMS NO VALOR DE R\$ 179,96 CORRESPONDENTE A ALÍQUOTA DE 3,60% NOS TERMOS

DATA E HORA DA IMPRESSÃO: 02/05/2022 10:05



Associado: ASSOCIACAO DE PAIS E AMIGOS DOS EXCE<sup>PCIONAIS</sup>

Cooperativa: 0247

Conta Corrente: 99148-1

Impresso em 02/05/2022 11:24:15

### Transferência entre Contas do Sicredi - Em Lote

Número de Controle: 1400790953  
Cooperativa Destino: 307  
Conta Destino: 00362-6  
Favorecido: TAMARA WILKOMM  
Origem dos Recursos: Conta Corrente  
Data da Transferência: 02/05/2022  
Hora da Transferência: 11:24:15  
Valor Transferido (R\$): 4.999,00  
Motivo da Transferência: PAGAMENTO FORNECEDOR  
Autenticação Eletrônica: 9A84.B0CC.1576.F1A3.41E3.CC8C.BF08.FF35

- \* A transação acima foi realizada via Internet Banking Sicredi conforme as condições especificadas neste comprovante.
- \* Os transferências realizadas nos sábados, domingos e feriados serão processadas com a data contábil do próximo dia útil.
- \* Os dados digitados são de responsabilidade do usuário.
- \* Em caso de agendamento, a efetivação da transação ocorrerá mediante disponibilidade de limite, saldo e demais requisitos do serviço. Acompanhe sua conta e sempre confira a execução dos agendamentos na data programada.

Serviços por telefone 3033 4770 (Capitais e Regiões Metropolitanas)  
0800 724 4770 (Demais Regiões)  
SAC 0800 724 7220  
Ouvidoria 0800 646 2519  
Atendimento aos deficientes auditivos ou de fala 0800 724 0525

58



CEBAMOS DE SOLARCENTER AQUECIMENTO E ENERGIA EIRELI ME OS PRODUTOS / SERVIÇOS CONSTANTES DA NOTA FISCAL INDICADO AO LADO		NF-e Nº 000000591 SÉRIE 001
EMISSÃO: 23/05/2022 - DEST./REM.: ASSOCIACAO DE PAIS E AMIGOS EXCEPCIONAIS - APAE - VALOR TOTAL: R\$ 16.460,00		
DATA DE RECEBIMENTO	IDENTIFICAÇÃO E ASSINATURA DO RECEBEDOR	

 <b>SOLARCENTER AQUECIMENTO E ENERGIA EIRELI ME</b> Rua Vilibaldo Elgeton, 210 - Lajeado/RS - 95000-000 (51) 3714-1132 - contato@solarcenter-rl.com.br	<b>DANFE</b> DOCUMENTO AUXILIAR DA NOTA FISCAL ELETRÔNICA	 CHAVE DE ACESSO 4322 0523 3526 1900 0160 5500 1000 0005 9119 9210 9586
	0 - ENTRADA 1 - SAÍDA	

CONSULTA DE AUTENTICIDADE NO PORTAL NACIONAL DA NF-E <a href="http://www.nfe.fazenda.gov.br/portal">www.nfe.fazenda.gov.br/portal</a> ou no site da Seliz Autorizadora	PROTOCOLO DE AUTORIZAÇÃO DE USO 143220108833224 23.05.2022 09:48:36
--	--

ENDEREÇO DO EMITENTE 1720150966	ENDEREÇO DO ESTABELECIMENTO RUA SILVERIO PEDROSO, 107	ENDEREÇO DO DESTINATÁRIO RUA SILVERIO PEDROSO, 107	ENDEREÇO DO RECEBEDOR RUA SILVERIO PEDROSO, 107
ENDEREÇO DO EMITENTE SOLEDADE	ENDEREÇO DO ESTABELECIMENTO SOLEDADE	ENDEREÇO DO DESTINATÁRIO SOLEDADE	ENDEREÇO DO RECEBEDOR SOLEDADE

ENDEREÇO DO EMITENTE SOLEDADE	ENDEREÇO DO ESTABELECIMENTO SOLEDADE	ENDEREÇO DO DESTINATÁRIO SOLEDADE	ENDEREÇO DO RECEBEDOR SOLEDADE
----------------------------------	---	--------------------------------------	-----------------------------------

ENDEREÇO DO EMITENTE SOLEDADE	ENDEREÇO DO ESTABELECIMENTO SOLEDADE	ENDEREÇO DO DESTINATÁRIO SOLEDADE	ENDEREÇO DO RECEBEDOR SOLEDADE
----------------------------------	---	--------------------------------------	-----------------------------------

ENDEREÇO DO EMITENTE SOLEDADE	ENDEREÇO DO ESTABELECIMENTO SOLEDADE	ENDEREÇO DO DESTINATÁRIO SOLEDADE	ENDEREÇO DO RECEBEDOR SOLEDADE
----------------------------------	---	--------------------------------------	-----------------------------------

ENDEREÇO DO EMITENTE SOLEDADE	ENDEREÇO DO ESTABELECIMENTO SOLEDADE	ENDEREÇO DO DESTINATÁRIO SOLEDADE	ENDEREÇO DO RECEBEDOR SOLEDADE
----------------------------------	---	--------------------------------------	-----------------------------------

ENDEREÇO DO EMITENTE SOLEDADE	ENDEREÇO DO ESTABELECIMENTO SOLEDADE	ENDEREÇO DO DESTINATÁRIO SOLEDADE	ENDEREÇO DO RECEBEDOR SOLEDADE
----------------------------------	---	--------------------------------------	-----------------------------------

ENDEREÇO DO EMITENTE SOLEDADE	ENDEREÇO DO ESTABELECIMENTO SOLEDADE	ENDEREÇO DO DESTINATÁRIO SOLEDADE	ENDEREÇO DO RECEBEDOR SOLEDADE
----------------------------------	---	--------------------------------------	-----------------------------------

ENDEREÇO DO EMITENTE SOLEDADE	ENDEREÇO DO ESTABELECIMENTO SOLEDADE	ENDEREÇO DO DESTINATÁRIO SOLEDADE	ENDEREÇO DO RECEBEDOR SOLEDADE
----------------------------------	---	--------------------------------------	-----------------------------------

ENDEREÇO DO EMITENTE SOLEDADE	ENDEREÇO DO ESTABELECIMENTO SOLEDADE	ENDEREÇO DO DESTINATÁRIO SOLEDADE	ENDEREÇO DO RECEBEDOR SOLEDADE
----------------------------------	---	--------------------------------------	-----------------------------------

ENDEREÇO DO EMITENTE SOLEDADE	ENDEREÇO DO ESTABELECIMENTO SOLEDADE	ENDEREÇO DO DESTINATÁRIO SOLEDADE	ENDEREÇO DO RECEBEDOR SOLEDADE
----------------------------------	---	--------------------------------------	-----------------------------------

ENDEREÇO DO EMITENTE SOLEDADE	ENDEREÇO DO ESTABELECIMENTO SOLEDADE	ENDEREÇO DO DESTINATÁRIO SOLEDADE	ENDEREÇO DO RECEBEDOR SOLEDADE
----------------------------------	---	--------------------------------------	-----------------------------------

ENDEREÇO DO EMITENTE SOLEDADE	ENDEREÇO DO ESTABELECIMENTO SOLEDADE	ENDEREÇO DO DESTINATÁRIO SOLEDADE	ENDEREÇO DO RECEBEDOR SOLEDADE
----------------------------------	---	--------------------------------------	-----------------------------------

ENDEREÇO DO EMITENTE SOLEDADE	ENDEREÇO DO ESTABELECIMENTO SOLEDADE	ENDEREÇO DO DESTINATÁRIO SOLEDADE	ENDEREÇO DO RECEBEDOR SOLEDADE
----------------------------------	---	--------------------------------------	-----------------------------------

ENDEREÇO DO EMITENTE SOLEDADE	ENDEREÇO DO ESTABELECIMENTO SOLEDADE	ENDEREÇO DO DESTINATÁRIO SOLEDADE	ENDEREÇO DO RECEBEDOR SOLEDADE
----------------------------------	---	--------------------------------------	-----------------------------------

ENDEREÇO DO EMITENTE SOLEDADE	ENDEREÇO DO ESTABELECIMENTO SOLEDADE	ENDEREÇO DO DESTINATÁRIO SOLEDADE	ENDEREÇO DO RECEBEDOR SOLEDADE
----------------------------------	---	--------------------------------------	-----------------------------------

ENDEREÇO DO EMITENTE SOLEDADE	ENDEREÇO DO ESTABELECIMENTO SOLEDADE	ENDEREÇO DO DESTINATÁRIO SOLEDADE	ENDEREÇO DO RECEBEDOR SOLEDADE
----------------------------------	---	--------------------------------------	-----------------------------------

ADICIONAIS VALOR APROXIMADO DOS TRIBUTOS (LEI 12741/2012) R\$691,32(4,20%) FEDERAL E 1.316,80(8,00%) ESTADUAL. Fonte: IBPT Qtd. Nota: 1,00 0 ARQUIVO XML DA NFE ESTA DISPONIVEL NO SITE: WWW.DINTEC.COM.BR/NOTA	RESERVADO AO FISCO
---	--------------------

BR





Associação: ASSOCIACAO DE PAIS E AMIGOS DOS EXCEPCIONAIS

Cooperativa: 0247

Conta Corrente: 99148-1

Impresso em 23/05/2022 10:17:22

### Transferência entre Contas do Sicredi - Em Lote

Número de Controle: 1425335848  
Cooperativa Destino: 179  
Conta Destino: 76215-6  
Favorecido: SOLARCENTER AQUECIMENTO E ENERGIA EIRELI  
Origem dos Recursos: Conta Corrente  
Data da Transferência: 23/05/2022  
Hora da Transferência: 10:17:22  
Valor Transferido (R\$): 10.400,00  
Motivo da Transferência: PAGAMENTO FORNECEDOR  
Autenticação Eletrônica: 960E9E45.DAA1.7FBA.1650.7912.A79F.136F

- \* A transação acima foi realizada via Internet Banking Sicredi conforme as condições especificadas neste comprovante.
- \* Os transferências realizadas nos sábados, domingos e feriados serão processadas com a data contábil do próximo dia útil.
- \* Os dados digitados são de responsabilidade do usuário.
- \* Em caso de agendamento, a efetivação da transação ocorrerá mediante disponibilidade de limite, saldo e demais requisitos do serviço. Acompanhe sua conta e sempre confira a execução dos agendamentos na data programada.

Serviços por telefone 3003 4770 (Capitais e Regiões Metropolitanas)  
0800 724 4770 (Demais Regiões)  
SAC 0800 724 7220  
Ouvidoria 0800 646 2519  
Atendimento aos deficientes auditivos ou de fala 0800 724 0525

JLg

Recebemos de SONIA MARIA DORNELES DE MORAES LTDA os produtos/serviços constantes na nota fiscal indicada no laço  
 Emissão: 30/05/2022 - Dest.: ASSOCIACAO DE PAIS E AMIGOS DOS EXCEPCIONAIS -APAE- SOLEDADE - Valor Total:  
 3484,00

NF-e  
 Nº: 000.001.303  
 SÉRIE: 1

DATA DE RECEBIMENTO

IDENTIFICAÇÃO E ASSINATURA DO RECEBEDOR

IDENTIFICAÇÃO DO EMITENTE

**SONIA MARIA DORNELES DE MORAES LTDA**  
 AV PINHEIRO MACHADO, 169  
 IPIRANGA - 99300 - 000  
 Soledade - RS Telefone: 5433815661

**DANFE**

Documento Auxiliar  
 de Nota Fiscal  
 Eletrônica  
 0 - ENTRADA  
 1 - SAÍDA **1**  
 Nº: 000.001.303  
 SÉRIE: 1  
 FOLHA 1/1



CHAVE DE ACESSO

4322 0541 5802 2300 0152 5500 1000 0013 0313 3740 0008

Consulta de autenticidade no portal nacional  
 da NF-e [www.nfe.fazenda.gov.br/portal](http://www.nfe.fazenda.gov.br/portal) ou no  
 site da Sefaz Autorizadora

NATUREZA DA OPERAÇÃO

Venda

PROTOCOLO DE AUTORIZAÇÃO DE USO

143220115222063

30/05/2022 21:46:29

INSCRIÇÃO ESTADUAL

1370090371

INSCRIÇÃO EST. DO SUBST. TRIBUTÁRIO

CPF/CNPJ

41.580.223/0001-52

DESTINATÁRIO/REMETENTE

NOME RAZÃO SOCIAL

ASSOCIACAO DE PAIS E AMIGOS DOS EXCEPCIONAIS -APAE- SOLEDADE

CNPJ/CPF

89.657.159/0001-97

DATA DA EMISSÃO

30/05/2022

ENDEREÇO

RUA SILVERIO PEDROSO, 107 APAE

BAIRRO

BOTUCARAI

CEP

99300 - 000

DATA DA ENTRADA/SAÍDA

30/05/2022

MUNICÍPIO

SOLEDADE

PHONE/FAX

(54) 3381-2046

UF

RS

HORA DA SAÍDA

21:45:30

CALCULO DO IMPOSTO

BASE DE CALC DO ICMS	VALOR DO ICMS	BASE CALC DO ICMS ST	VALOR DO ICMS ST	VALOR APROX. TRIE	VALOR TOTAL DOS PRODUTOS
0,00	0,00	0,00	0,00	535,61	3.484,00
VALOR DO FRETE	VALOR DO SEGURO	DESCONTO	OUTRAS DESP. ACÉSS.	VALOR DO IPI	VALOR TOTAL DA NOTA
0,00	0,00	0,00	0,00	0,00	3.484,00

DADOS DOS PRODUTOS/SERVIÇOS

CÓDIGO	DESCRIÇÃO DO PRODUTO/SERVIÇO	NCM SH	CSOSN	CFOP	UND	QTD	VL UNIT	VL TOTAL	DESC.	VL TOT. LIQ.	B. C. ICMS	VL ICMS	VL IPI	ICMS	IPI	VL APX
25	TIBOLO 6 FUROS 09X14X19CM (63FUN PALLET) (MAGNUM) - BASE ST RETIDO: R\$ 0,00 - ICMS ST RETIDO: R\$ 0,00 - ICMS SUBSTITUTO: R\$ 0,00	69041000	0500	5405	UN	3000,00	0,00	1.800,00	0,00	1.800,00	0,00	0,00	0,00	0,00	0,00	291,60
1	AREIA MEDIA (M³) - Unid trib.: LN Qtd trib.: 4.0000	25051000	0102	5102	M3	4,00	178,00	472,00	0,00	472,00	0,00	0,00	0,00	0,00	0,00	76,46
22	CIMENTO 50KG (SUPREMO) - BASE ST RETIDO: R\$ 499,14 - ICMS ST RETIDO: R\$ 38,85 - ICMS SUBSTITUTO: R\$ 46,01	25232910	0500	5405	UN	15,00	31,90	478,50	0,00	478,50	0,00	0,00	0,00	0,00	0,00	77,52
19	CAL HIDRAULICA PRIMOR 20KG (DAGOBERTO) - BASE ST RETIDO: R\$ 167,96 - ICMS ST RETIDO: R\$ 8,44 - ICMS SUBSTITUTO: R\$ 11,72	25222000	0500	5405	UN	15,00	10,50	157,50	0,00	157,50	0,00	0,00	0,00	0,00	0,00	25,52
190	GUIA PINHEIRO 15CM X 5,40MT 4º	44082200	0102	5102	LN	12,00	48,00	576,00	0,00	576,00	0,00	0,00	0,00	0,00	0,00	64,51

DADOS ADICIONAIS

INFORMAÇÕES COMPLEMENTARES

AVISA ENTREGA DESCONTO AUTORIZADO ARIELTON Documento emitido por ME ou EPP optante pelo Simples Nacional. Não gera direito a crédito fiscal de IPI. Permite o aproveitamento do crédito de icms no valor de R\$ 0,00. Corresponde a alíquota de 0,00%, nos termos da Lei 127 / 2006. Val Aprox R\$ 535,61 Fed 146,53 Est 389,28 Fonte IBPT/empresometro.com.br EF6074; CFOP 5405 = R\$2.436,00; CFOP 5102 = R\$1.048,00; DAV: 18873; ICMS retido na fonte Conv 110/07 - BC R\$ 667,10 - ICMS retido R\$ 47,28; Não há cobrança do Fundo Estadual de Combate à Pobreza e às Desigualdades Sociais.

RESERVADO AO FISCO





Associado: ASSOCIACAO DE PAIS E AMIGOS DOS EXCEPCIONAIS

Cooperativa: 0247

Conta Corrente: 99148-1

Impresso em 03/06/2022 15:48:26

### TED Outra Titularidade - Em Lote

Solicitante: ROZANE  
Cooperativa Origem: 0247  
Conta Origem: 99148-1  
Número de Controle: 1438206581  
Instituição: BANCO COOPERATIVO DO BRASIL S.A.  
Cooperativa/Agência: 3039  
Tipo de Conta Destino: Conta Corrente  
Conta Destino: 1115537  
Favorecido: SONIA MARIA DORNELES DE MORAES  
CPF/CNPJ: 41.580.223/0001-52  
Data Transferência: 03/06/2022  
Hora Transferência: 15:48:26  
**Valor a Transferir (R\$): 3.484,00**  
Finalidade: Credito Em Conta  
Motivo Transferência: PAGAMENTO FORNECEDOR  
Identificador: APAE SOLEDADE  
Autenticação Eletrônica: F71D.1808.4B0A.6069.312B.F4F1.6673.2290

\* A transação acima foi realizada via Internet Banking Sicredi conforme as condições especificadas neste comprovante.

\* Os dados digitados são de responsabilidade do usuário.

\* Em caso de agendamento, a efetivação da transação ocorrerá mediante disponibilidade de limite, saldo e demais requisitos do serviço. Acompanhe sua conta e sempre confira a execução dos agendamentos na data programada.

Serviços por telefone 3003 4770 (Capitais e Regiões Metropolitanas)

0800 724 4770 (Demais Regiões)

SAC 0800 724 7220

Ouvidoria 0800 646 2519

Atendimento aos deficientes auditivos ou de fala 0800 724 0525



DATA DE RECEBIMENTO

IDENTIFICAÇÃO E ASSINATURA DO RECEBEDOR

N.º 040.870.462  
SÉRIE: 890  
CNPJ: 36.976.999/0001-56

**LEANDRO VEIGA DA SILVEIRA**  
**03515908030**  
10 R JOAQUIM CENAR DE MORAES, 77-  
CASA - BOTUCARAY, SOLEDADE, RS - CEP:  
99300000 - Fone/Fax: (54)9161-5040

**DANFE**

Documento Auxiliar da  
Nota Fiscal Eletrônica

0 - Entrada  1

1 - Saída

N.º 040.870.462

SÉRIE: 890

FOLHA 1 / 1

CONTROLE DO FISCO



CÓDIGO DE ACESSO

4322 8817 8586 7408 0101 5509 0040 8704 6219 8562 6230

Consulta de autenticidade no portal nacional da NF-e [www.nfe.fazenda.gov.br/portal](http://www.nfe.fazenda.gov.br/portal), ou no site da Sefaz Autorizadora

TURMA DA OPERAÇÃO

anda de Mercadoria

INDICADOR DE AUTENTICAÇÃO DE USO

143220116045527 - 31/05/2022 15:35:49

INSCRIÇÃO ESTADUAL

INSCRIÇÃO ESTADUAL DO SUBST. TRIB

CFC/CNPJ

36.976.999/0001-56

TITANÁRIO REMETENTE

ME/RAZÃO SOCIAL

ASSOCIAÇÃO DE PAIS E AMIGOS DOS EXCEPCIONAIS

CFC/CNPJ

89.657.159/0001-97

DATA DA EMISSÃO

31/05/2022 15:33

ENDEREÇO

JA SILVERIO PEDROSO, 107

NOME DESTINO

BOTUCARAY

CNPJ

99300-000

DATA DA ENTRADA/SAÍDA

31/05/2022

MUNICÍPIO

SOLEDADE

MUNICÍPIO

(54)3381-2046

UF

RS

INSCRIÇÃO ESTADUAL

HORA DE ENTRADA/SAÍDA

14:55

QUANTIDADE DE DUPLICATAS

CALCULO DO IMPOSTO

BASE DE CÁLCULO DO ICMS

0,00

VALOR DO ICMS

0,00

BASE DE CÁLCULO DO ICMS ST

0,00

VALOR DO ICMS ST

0,00

VALOR TOTAL DOS PRODUTOS

18.190,00

VALOR DO FRETE

0,00

VALOR DO SEGURO

0,00

IMPOSTO

0,00

OUTRAS DESPESAS ACESSÓRIAS

0,00

VALOR DO IPI

0,00

VALOR TOTAL DA NOTA

18.190,00

ESPECIFICAÇÃO DE VOLUMENS TRANSPORTADOS

CLASSIFICAÇÃO SOCIAL

9 - Sem Frete

EXIBIDANTE

PLACADO VISÍVEL

UF

CNPJ/CNP

ENDEREÇO

MUNICÍPIO

UF

INSCRIÇÃO ESTADUAL

QUANTIDADE

ESPECIE

CLASSIFICAÇÃO

NÚMERO DO

PESO BRUTO

PESO LÍQUIDO

PRODUTOS/SERVIÇOS

CÓDIGO	DESCRIÇÃO	NCM/SH	CFOP	UNID.	QTD.	VL. UNF.	VL. TOTAL	BC ICMS	VL. ICMS	VL. IPI	ALÍQUOTA	
											ICMS	IPI
	balança adaptada para cadeirante	95082210	6500	5101	UN	1,0000	18.190,0000	18.190,00				

TÍTULO DO ISSQN

INSCRIÇÃO MUNICIPAL

VALOR TOTAL DOS SERVIÇOS

BASE DE CÁLCULO DO ISSQN

VALOR DO ISSQN

ADICIONAIS

INFORMAÇÕES COMPLEMENTARES

Informações Adicionais de Interesse do Fisco: [ \*\*\* Login do  
emissor e-CNPJ: 36.976.999/0001-56 - LEANDRO VEIGA DA SILV  
[UF: ]

RESERVADO AO FISCO



Associação: ASSOCIACAO DE PAIS E AMIGOS DOS EXCE  
Cooperativa: 0247      Conta Corrente: 99148-1



ONAI

Impresso em 31/05/2022 15:53:28

### TED Outra Titularidade - Em Lote

Solicitante: ROZANE  
Cooperativa Origem: 0247  
Conta Origem: 99148-1  
Número de Controle: 1433994639  
Instituição: CORA SCD S.A.  
Cooperativa/Agência: 1  
Tipo de Conta Destino: Conta Corrente  
Conta Destino: 6036073  
Favorecido: LEANDRO VEIGA DA SILVEIRA  
CPF/CNPJ: 36.976.999/0001-56  
Data Transferência: 31/05/2022  
Hora Transferência: 15:53:28  
Valor a Transferir (R\$): 18.190,00  
Finalidade: Credito Em Conta  
Motivo Transferência: PAGAMENTO FORNECEDOR  
Identificador: APAE SOLEDADE  
Autenticação Eletrônica: 4371.5C85.12C7.3E4A.C55B.7326.2369.94DA

- \* A transação acima foi realizada via Internet Banking Sicredi conforme as condições especificadas neste comprovante.
- \* Os dados digitados são de responsabilidade do usuário.
- \* Em caso de agendamento, a efetivação da transação ocorrerá mediante disponibilidade de limite, saldo e demais requisitos do serviço. Acompanhe sua conta e sempre confira a execução dos agendamentos na data programada.

Serviços por telefone 3003 4770 (Capitais e Regiões Metropolitanas)  
0800 724 4770 (Demais Regiões)  
SAC 0800 724 7220  
Ouvidoria 0800 646 2519  
Atendimento aos deficientes auditivos ou de fala 0800 724 0525





## ASSOCIAÇÃO DE PAIS E AMIGOS DOS EXCEPCIONAIS

MANTENEDORA DA ESCOLA DE EDUCAÇÃO ESPECIAL LUZ E LIBERDADE  
Sede: Rua Silvério Pedroso, 107 – Bairro Botucaraí – Cep 99300-000 – SOLEDADE/RS  
Fone: (54) 33812046 Email: [apaesoledade@hotmail.com](mailto:apaesoledade@hotmail.com)  
Fundada em 26/04/1980 CNPJ: 89.657.159/0001-97

Soledade, 03 de Junho de 2022.

### RELATORIO DE EXECUÇÃO DO OBJETO, ATIVIDADES DESENVOLVIDAS E METAS.

O convênio firmado entre o Município de Soledade e a Associação de Pais e Amigos dos Excepcionais – APAE, mediante de Termo de Fomento, objetivou a aquisição de equipamentos e a adequação do espaço físico, em um projeto denominado **“Melhoria na qualidade dos serviços ofertados pela APAE”**.

Em março corrente o Termo de Fomento foi assinado viabilizando a **execução do objeto**, permitindo a substituição de mais 218 m<sup>2</sup> de piso de parquet por porcelanato, promovendo a adequação de espaços de uso coletivo como: saguão, salas de aula e salas de atendimento, além da aquisição de uma divisória facetada com entrada de luz e claridade para o saguão, culminando com o acesso e permanência dos usuários em um local arejado, seguro e adaptado. Entre os itens adquiridos está a **Plataforma Vibratória**, um equipamento de alta tecnologia que está contribuindo para o fortalecimento da musculatura dos pacientes hipotônicos, alinhando a postura e acelerando o processo de desenvolvimento dos usuários; O **Balanço adaptado** desde que foi instalado está sendo utilizado pelos cadeirantes, contribuindo para que estes alunos sintam-se pertencentes ao espaço ao qual estão inseridos, promovendo efetivamente a inclusão social. A **bomba de calor** adquirida está permitindo que a hidroterapia seja ofertada nos dias em que as placas de energia solar não aquecem o suficiente para tornar a água um agente de relaxamento da musculatura.

**Todas as atividades propostas foram realizadas, a meta foi alcançada em sua integralidade**, uma vez que houve a adequação do espaço físico e aquisição dos itens conforme o Plano de Trabalho apresentado, culminando com a ampliação da oferta de atendimentos técnico especializados ,





## ASSOCIAÇÃO DE PAIS E AMIGOS DOS EXCEPCIONAIS

MANTENEDORA DA ESCOLA DE EDUCAÇÃO ESPECIAL LUZ E LIBERDADE

Sede: Rua Silvério Pedroso, 107 – Bairro Botucaraí – Cep 99300-000 – SOLEDADE/RS

Fone: (54) 33812046

Fundada em 26/04/1980

Email: [apaesoledade@hotmail.com](mailto:apaesoledade@hotmail.com)

CNPJ: 89.657.159/0001-97

contribuindo para a ampliação da qualidade dos atendimentos técnicos ofertados, garantindo a inclusão social dos usuários que frequentam a Associação de Pais e Amigos dos Excepcionais – APAE/Soledade.

Seguem, fotos com descrição dos itens adquiridos.

### A) Divisória



### B) Porcelanato aplicado no saguão, salas de aula e sala de atendimento.



5/8



## ASSOCIAÇÃO DE PAIS E AMIGOS DOS EXCEPCIONAIS

MANTENEDORA DA ESCOLA DE EDUCAÇÃO ESPECIAL LUZ E LIBERDADE

Sede: Rua Silvério Pedrosa, 107 – Bairro Botucaraí – Cep 99300-000 – SOLEDADE/RS

Fone: (54) 33812046

Fundada em 26/04/1980

Email: [apaesoledade@hotmail.com](mailto:apaesoledade@hotmail.com)

CNPJ: 89.657.159/0001-97

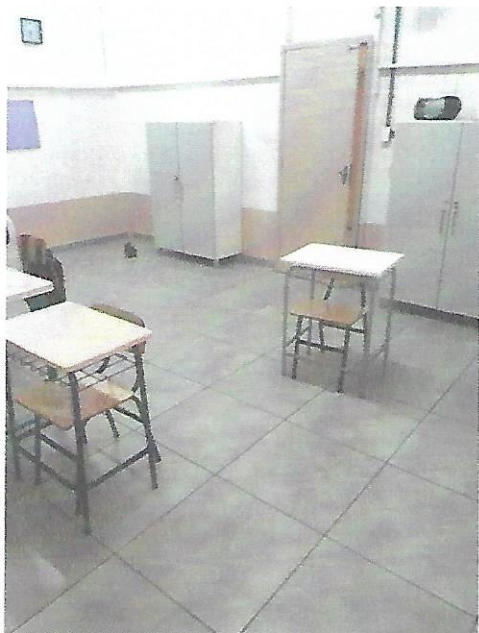

Parte dos materiais brutos antes da colocação

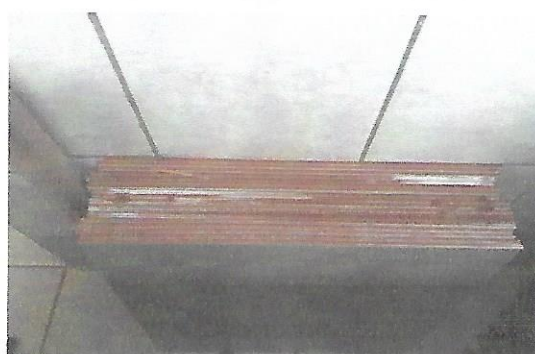

388





## ASSOCIAÇÃO DE PAIS E AMIGOS DOS EXCEPCIONAIS

MANTENEDORA DA ESCOLA DE EDUCAÇÃO ESPECIAL LUZ E LIBERDADE  
Sede: Rua Silvério Pedroso, 107 – Bairro Botucaraí – Cep 99300-000 – SOLEDADE/RS  
Fone: (54) 33812046 Email: [apaesoledade@hotmail.com](mailto:apaesoledade@hotmail.com)  
Fundada em 26/04/1980 CNPJ: 89.657.159/0001-97



### C) Equipamentos:

Bomba de Calor registrada no Livro de Patrimônio sob o nº. Patrimônio nº 741

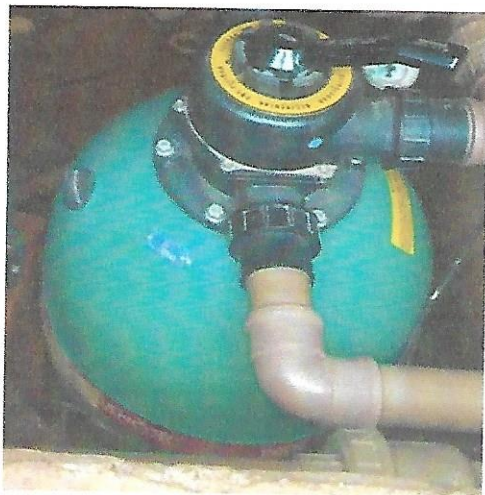

368





## ASSOCIAÇÃO DE PAIS E AMIGOS DOS EXCEPCIONAIS

MANTENEDORA DA ESCOLA DE EDUCAÇÃO ESPECIAL LUZ E LIBERDADE

Sede: Rua Silvério Pedroso, 107 – Bairro Botucará – Cep 99300-000 – SOLEDADE/RS

Fone: (54) 33812046

Email: [apaesoledade@hotmail.com](mailto:apaesoledade@hotmail.com)

Fundada em 26/04/1980

CNPJ: 89.657.159/0001-97

Balço Adaptado para Cadeirantes registrado no livro de Patrimônio sob o nº. 738

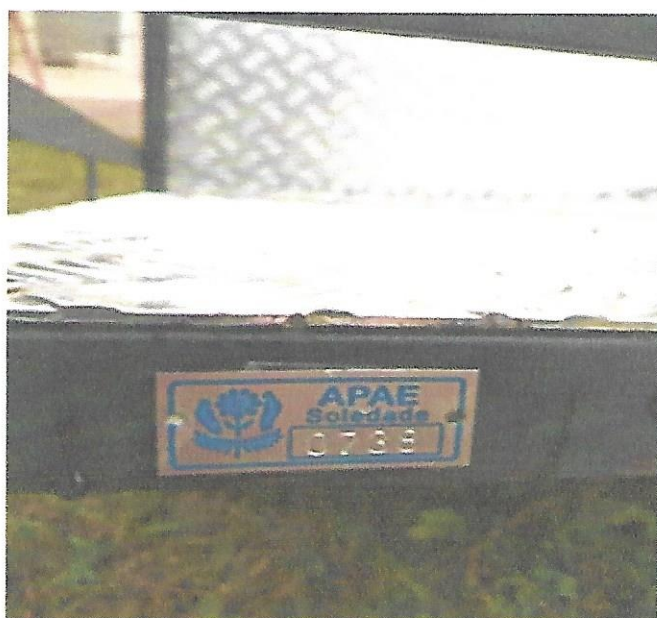

*Handwritten signature or initials.*



## ASSOCIAÇÃO DE PAIS E AMIGOS DOS EXCEPCIONAIS

MANTENEDORA DA ESCOLA DE EDUCAÇÃO ESPECIAL LUZ E LIBERDADE

Sede: Rua Silvério Pedroso, 107 – Bairro Botucaraí – Cep 99300-000 – SOLEDADE/RS

Fone: (54) 33812046

Fundada em 26/04/1980

Email: [apaesoledade@hotmail.com](mailto:apaesoledade@hotmail.com)

CNPJ: 89.657.159/0001-97

Plataforma Vibratória registrado no livro de patrimônio sob o nº. 739



*Rozane G. Chiarello*  
Rozane Giacomini Chiarello

Presidente da APAE