

OFÍCIO Nº05/2022

SOLEDADE, 31 DE OUTUBRO DE 2022.

Senhor (a) responsável pelo Departamento de Planejamento:

Encaminhamos em anexo, a documentação referente ao Termo de Parceria/Fomento nº15/2022.

O Termo foi realizado junto a administração pública, quais sejam:

- Demonstrativo de prestação de contas com o pagamento efetuado
 - Relatório de execução físico financeiro – Anexo I;
 - Demonstrativo dos pagamentos efetuados – Anexo II;
 - Demonstrativo da receita e da despesa – Anexo III;
 - Conciliação bancária - Anexo IV;
 - Relação de bens adquiridos e produzidos – Anexo V.
- Documentos anexados:
 - Nota fiscal dos medicamentos adquiridos;
 - Extrato Bancário;
 - TED – transferência da comprovação dos pagamentos;
 - Relatório de execução dos objetos.

Sendo o que havia, pede-se deferimento.



Ana Lúcia Laner

Presidente da Liga Feminina de Combate ao Câncer de Soledade



PREFEITURA MUNICIPAL DE SOLEDADE

ANEXO I

PRESTAÇÃO DE CONTAS
RELATÓRIO DE EXECUÇÃO FÍSICO-FINANCEIRO

Table with project details: 1. ÓRGÃO OU ENTIDADE: LIGA FEMININA DE COMBATE AO CÂNCER; 2. NOME DO PROJETO: CUIDANDO DA SAÚDE; 3. PERÍODO DE EXECUÇÃO: 16.09.2022 A 31.12.2022; 4. PERÍODO DESTE RELATÓRIO: 16.09.2022 A 31.10.2022

5. CRONOGRAMA FÍSICO E FINANCEIRO

Main financial execution table with columns: 5.1. META, 5.2. ETAPA, 5.3. DESCRIÇÃO DA ATIVIDADE, 5.4. UNIDADE, 5.5. EXECUÇÃO FÍSICA (%), 5.6. EXECUÇÃO FINANCEIRA (5.6.1. REPASSE, 5.6.2. CONTR., 5.6.3. OUTROS), 5.6.4. TOTAL.

LIGA FEMININA DE COMBATE AO CÂNCER

6. AUTENTICAÇÃO:

Local e data:

Soledade, 31 de outubro de 2022



PREFEITURA MUNICIPAL DE SOLEDADE

ANEXO I

**PRESTAÇÃO DE CONTAS
RELATÓRIO DE EXECUÇÃO FÍSICO-FINANCEIRO**

Ana Lúcia Laner
Presidente da Liga Feminina de Combate ao Câncer

Júlia Brum Teixeira
N.º do CRC 84611

7. APROVAÇÃO PELO CONCEDENTE:

Aprovado em: ____/____/____

Marilda Borges Corbelini
Prefeita Municipal de Soledade



PREFEITURA MUNICIPAL DE SOLEDADE

ANEXO II

PRESTAÇÃO DE CONTAS
DEMONSTRATIVO DOS PAGAMENTOS EFETUADOS

1. ÓRGÃO OU ENTIDADE:	LIGA FEMININA DE COMBATE AO CÂNCER								
2. NOME DO PROJETO:	CUIDANDO DA SAÚDE								
3. PERÍODO DE EXECUÇÃO:	16.09.2022	A	31.12.2022						
4. PERÍODO DESTE RELATÓRIO:	16.09.2022	A	31.10.2022						
5. RELAÇÃO DAS DESPESAS (relacionar somente as despesas que foram pagas com o valor recebido pelo Município):									
5.1. ESPECIFICAÇÃO	5.2. NOTA FISCAL	5.3. DATA DE EMISSÃO	5.4. N.º DA TRANSFERENCIA	5.5. NOME DA EMPRESA / PESSOA FÍSICA	5.6. N.º DO CNPJ/ CPF	5.7. DATA DE PAGAMENTO	5.8. VLR. PAGO NF	5.9. VLR. DO IMP. RECOLHIDO	
AQUISIÇÃO DE MEDICAMENTOS	21168	14/10/2022	100211	MARIA ROSANE DOS SANTOS	09.685.855/0001-78	18/10/2022	R\$ 5.000,00		
5.10. TOTAL DAS DESPESAS:							R\$	5.000,00	R\$



PREFEITURA MUNICIPAL DE SOLEDADE

ANEXO II

PRESTAÇÃO DE CONTAS
DEMONSTRATIVO DOS PAGAMENTOS EFETUADOS

6. AUTENTICAÇÃO:

Local e data:

Soledade, 31 de outubro de 2022

Ana Lúcia Laner

Presidente da Liga-Feminina de Combate ao Câncer

Júlia Byum Teixeira

N.º do CRC 84611

7. APROVAÇÃO PELO CONCEDENTE:

Aprovado em: ____/____/____

Marilda Borges Corbelini
Prefeita Municipal de Soledade



PREFEITURA MUNICIPAL DE SOLEDADE

ANEXO III

PRESTAÇÃO DE CONTAS
DEMONSTRATIVO DA RECEITA E DA DESPESA

7. AUTENTICAÇÃO:

Local e data:

Soledade, 31 de outubro de 2022

Arja Lúcia Laner

Presidente da Liga Feminina de Combate ao Câncer

Júlia Drum Teixeira
N.º do CRC 84611

8. APROVAÇÃO PELO CONCEDEENTE:

Aprovado em: ____/____/____

Marilda Borges Corbelini
Prefeita Municipal de Soledade



PREFEITURA MUNICIPAL DE SOLEDADE

ANEXO IV

PRESTAÇÃO DE CONTAS
CONCILIAÇÃO BANCÁRIA

1. DADOS DE IDENTIFICAÇÃO DO ÓRGÃO OU DA ENTIDADE CONVENIENTE					
1.1. NOME DO ÓRGÃO OU DA ENTIDADE CONVENIENTE (conforme contido no Cartão do CNPJ):					
LIGA FEMININA DE COMBATE AO CÂNCER					
1.2. NOME DO PROJETO:					
CUIDANDO DA SAÚDE					
1.3. PERÍODO DE EXECUÇÃO DO PROJETO:	16.09.2022	A	31.12.2022		
1.4. PERÍODO DA PRESTAÇÃO DE CONTAS:	16.09.2022	A	31.10.2022		
1.5. PRESTAÇÃO DE CONTAS:	PARCIAL				
1.6. CONTA CORRENTE:	06517-1	1.7. BANCO:	SICREDI	1.8. AGÊNCIA:	0247

2. SALDO CONFORME EXTRATOS BANCÁRIOS NA DATA FINAL DO PERÍODO		
2.1. SALDO CONFORME EXTRATOS BANCÁRIOS:		
2.2. DISCRIMINAÇÃO:		2.3. VALOR (R\$)
a) Saldo anterior		R\$0,00
a) Créditos (recebidos, rendimentos e outros)	R\$	5.000,00
a) Débitos (despesas + bens)	R\$	5.000,00
	2.4. TOTAL (a+b-c):	R\$0,00

3. VALORES NÃO CREDITADOS PELO BANCO ATÉ A DATA FINAL DO PERÍODO	
3.1. DATA:	3.2. VALOR (R\$):
	R\$ -
	R\$ -
3.3. TOTAL:	R\$ -

4. VALORES NÃO DEBITADOS PELO BANCO ATÉ A DATA FINAL DO PERÍODO	
4.1. DATA:	4.2. VALOR (R\$):
	R\$ -
	R\$ -
4.3. TOTAL:	R\$ -

5. SALDO FINAL (2.4 - 3.3 + 4.3)	R\$ -
----------------------------------	-------

Local e data:

Soledade, 31 de outubro de 2022

Ana Lúcia Laner

Presidente da Liga Feminina de Combate ao Câncer

Júlia Drum Teixeira
N.º do CRC 84611

Obs.: Anexar os extratos bancários da conta e das aplicações do período abrangido pela prestação de contas.



PREFEITURA MUNICIPAL DE SOLEDADE

ANEXO V

**PRESTAÇÃO DE CONTAS
RELAÇÃO DE BENS ADQUIRIDOS OU PRODUZIDOS**

1. ÓRGÃO OU ENTIDADE:	LIGA FEMININA DE COMBATE AO CÂNCER		
2. NOME DO PROJETO:	CUIDANDO DA SAÚDE		
3. PERÍODO DE EXECUÇÃO:	16.09.2022	A	31.12.2022
4. PERÍODO DESTE RELATÓRIO:	16.09.2022	A	31.10.2022

Declaramos, para os devidos efeitos, que os bens abaixo especificados, adquiridos ou produzidos com os recursos do concedente, foram inventariados e encontram-se localizados nas instalações do Conveniente ou dos Executores conforme relacionado:

5.1. NÚMERO PATRIMONIAL	5.2. DESCRIÇÃO DO BEM	5.3. DOCUMENTO FISCAL		5.4. LOCALIZAÇÃO	5.5. QTDE.	5.6. VALOR
		5.3.1. DATA	5.3.2. N.º			
NADA A DECLARAR						R\$ -
						R\$ -
						R\$ -
						R\$ -
						R\$ -
						R\$ -
						R\$ -
						R\$ -
						R\$ -
						R\$ -
						R\$ -
						R\$ -
						R\$ -
						R\$ -
						R\$ -
						R\$ -
5.7. TOTAL						R\$ -

LIGA FEMININA DE COMBATE AO CÂNCER

6. AUTENTICAÇÃO:



PREFEITURA MUNICIPAL DE SOLEDADE

ANEXO V

PRESTAÇÃO DE CONTAS
RELAÇÃO DE BENS ADQUIRIDOS OU PRODUZIDOS

Local e data:

Soledade, 31 de outubro de 2022.

Ana Lúcia Laner

Presidente da Liga Feminina de Combate ao Câncer

Júlia Brum Teixeira

N.º do CRC 84611

7. APROVAÇÃO PELO CONCEDEENTE:

Aprovado em: ____/____/____

Marilda Borges Corbelini
Prefeita Municipal de Soledade



Associado: LIGA FEMININA DE COMBATE AO CANCER DE SOLEDADE

Cooperativa: 0247

Conta Corrente: 06417-1

Impresso em 31/10/2022 10:12:33

Extrato

Dados referentes ao período 01/09/2022 a 31/10/2022.

Data	Descrição	Documento	Valor (R\$)	Saldo (R\$)
	SALDO			0,00
04/10/2022	TED 87738530000110 PM FUNDO SAUDE PROPRIOS	715690	4.000,00	4.000,00
13/10/2022	TED 87738530000110 PM SOLEDADE FUS	061416	1.000,00	5.000,00
18/10/2022	ESTORNO TARIFA	ESTORNO	2,00	5.002,00
18/10/2022	DEBITO TED/IB 09685855000178 MARIA ROSANE DOS SA	100211	-5.000,00	2,00
18/10/2022	DOC/TED INTERNET PJ		-2,00	0,00

Saldo da Conta

Saldo em 31/10/2022

Saldo atual (disponível em conta)	R\$ 0,00
Saldo bloqueado	R\$ 0,00
Lançamentos a conferir	R\$ 0,00
Saldo de Investimentos com resgate automático	R\$ 0,00
Limite cheque especial	R\$ 0,00
Limite disponível do cheque especial	R\$ 0,00
Taxa de juros mensal do cheque especial	0.00 %
Taxa de inadimplência do cheque especial	1.00 %
Vencimento do cheque especial	
Custo Efetivo Total (CET) - Anual	0.00 %

Sicredi Fone 3003 4770 (Capitais e Regiões Metropolitanas)
0800 724 4770 (Demais Regiões)
SAC 0800 724 7220
Ouvidoria 0800 646 2519

FARMACIA IPIRANGA

CNPJ: 09.685.855/0001-78 MARIA ROSANE DOS SANTOS
 E CIA LTDA
 RUA OSVALDO GOMES VIEIRA, 171 IPIRANGA -
 SOLEDADE - RS 99.300-000 Fone 3381-1593 I.E.:
 137/0075662

DOCUMENTO AUXILIAR DA NOTA FISCAL DE CONSUMIDOR ELETRONICA

#	Cód	Descrição	Qtd	Un	Vi Unit.	Vi Total
001	11310	OXALATO DE ESCITALOPRAM 10MG 30CP MEDLEY med	2	UN	X 145,00	290,00
002	6032	ALPRAZOLAM 0.5MG 30CP G GERMED	1	UN	X 59,00	59,00
003	1733	BAMIFIX 300MG C/20 DRG	2	UN	X 59,90	119,80
004	13760	ULTIBRO 110/50 MCG 30 CAPS + INALADOR	1	UN	X 475,00	479,00
005	10886	FOSFAIR DPIPO C 120 DOSES	1	UN	X 249,00	249,00
006	11738	LUGANO 12+250MG 60 caps	1	UN	X 140,00	140,00
007	1736	EAMIFIX 600MG c/20 drag	2	UN	X 89,90	179,80
008	12969	TRAMADON 100 MG 10 comp	5	UN	X 119,00	595,00
009	13786	MESIL DOXAZOSINA 4MG C/30CP EUR-GEN	2	UN	X 85,00	170,00
010	14760	GABAPENTINA 300MG 30CAPS C1 ACT - GEN	3	UN	X 129,90	389,70
011	15114	CIPROFIBRATO 100MG 30CP G EUROFARMA	1	UN	X 107,68	107,68
012	83814	ALENIA 12/400MG 60CP+INALADOR	1	UN	X 176,00	176,00
013	15024	DRAMIN B6 30 CCMP	2	UN	X 30,00	60,00
014	14226	OXALATO DE ESCITALOPRAM 20 MG 30 CP DELTA	1	UN	X 150,00	150,00
015	13131	OMEPRAZOL NEPRAZOL 20 MG 66 CAPS	1	UN	X 36,00	36,00
016	29	CLOR LOPERAMIDA 2MG C 12 COMP GSDZ	3	UN	X 38,75	116,25
017	6836	DIPIRONA 500 GR 10CP G FRATI-DONADUZZI	3	UN	X 10,00	30,00
018	10029	REVANCE 37,5+375MG 20CP	2	UN	X 65,00	130,00
019	11510	HEMIFUMARATO DE QUETIAPINA 25MG 30CP GEOLAB	1	UN	X 79,00	79,00
020	11510	HEMIFUMARATO DE QUETIAPINA 25MG 30CP GEOLAB	1	UN	X 79,00	79,00
021	13673	AMOXICILINA 500MG 21CP G UNICHEM	1	UN	X 98,70	98,70
022	13793	DIOMO HP 2MG+5MG 60 caps	1	UN	X 210,10	210,10
023	16524	ESPARADRAPO MIC 5,0CM X 4,5MT MISSNER(6) (N)	1	UN	X 22,90	22,90
024	10282	ALGODAO CUTTON CAIXA 50g	1	UN	X 5,90	5,90
025	15524	ESPARADRAPO MIC 5,0CM X 4,5MT MISSNER(6) (N)	2	UN	X 22,90	45,80
026	14387	MAXALGINA 1 GR DIPIRONA COMP NATULAB	2	UN	X 59,90	119,80
027	15524	ESPARADRAPO MIC 5,0CM X 4,5MT MISSNER(6) (N)	2	UN	X 22,90	45,80
028	16233	SAB LIQUIDO BIOBAC NEUTRO 1000 ML	1	UN	X 35,90	35,90
029	14991	MANITOL 20% 200ML 250ML	2	UN	X 43,40	86,80
030	11596	PLESONAX 6 MG laxante	1	UN	X 24,90	24,90
031	14396	PROT LABIAL EVELIZE	2	UN	X 48,90	97,80
032	16567	BEPANTOL DERMA PROCT LAB F50 4,5g	1	UN	X 78,95	78,95
033	6801	COMBODART 0,5MG/0,4MG 30CP	1	UN	X 389,50	389,50
034	1202	PERCOF 120ML EUROFARMA	1	UN	X 48,82	48,82

QTD. TOTAL DE ITENS 034
 VALOR TOTAL R\$ 5.000,00
 FORMA DE PAGAMENTO Valor Pago
 Dinheiro 5.000,00

Consulte pela Chave de Acesso em

www.sefaz.rs.gov.br/nfce/consulta

4322 1009 6858 5500 0178 6500 1000 0211 6818 9790 2386



CONSUMIDOR CNPJ:
 04.511.635/0001-04
 LIGA FEMENINA DE
 COMBATE AO CANCER
 SOLEDADE 1 CENTRO
 SOLEDADE
 NFC-e nº 000021168
 Série 001
 14/10/2022 17:19:02
 Protocolo de Autorização:
 143221558278445
 Data de Autorização
 14/10/2022 17:19:09

MD-5: BEF74B384C9A3A339820E686D28D192E

Nr:164247-Op 11-MICHELA

Trib Aprox R\$ 660,55 Fed 144,69 Est 0,00 Mun



Associado: LIGA FEMININA DE COMBATE AO CANCER DE SOLEDADE

Cooperativa: 0247

Conta Corrente: 06417-1

Impresso em 21/10/2022 11:16:32

TED Outra Titularidade

Solicitante: ANA
Cooperativa Origem: 0247
Conta Origem: 06417-1
Número de Controle: 1590558633
Instituição: BANCO DO ESTADO DO RIO GRANDE DO SUL S.A
Cooperativa/Agência: 418
Tipo de Conta Destino: Conta Corrente
Conta Destino: 0604467808
Favorecido: maria rosane dos santos
CPF/CNPJ: 09.685.855/0001-78
Data Transferência: 18/10/2022
Hora Transferência: 11:51:34
Valor a Transferir (R\$): 5.000,00
Finalidade: CREDITO EM CONTA
Motivo Transferência: Pagamento de medicamentos
Identificador:
Tarifa (R\$): 2,00
Autenticação Eletrônica: D117.97CE.0180.C611.ED09.725A.E15F.2DE3

* A transação acima foi realizada via Aplicativo Sicredi conforme as condições especificadas neste comprovante.

* Os dados digitados são de responsabilidade do usuário.

* Em caso de agendamento, a efetivação da transação ocorrerá mediante disponibilidade de limite, saldo e demais requisitos do serviço. Acompanhe sua conta e sempre confira a execução dos agendamentos na data programada.

Serviços por telefone 3003 4770 (Capitais e Regiões Metropolitanas)

0800 724 4770 (Demais Regiões)

SAC 0800 724 7220

Ouvidoria 0800 646 2519

Atendimento aos deficientes auditivos ou de fala 0800 724 0525



SOLEDADE, 31 DE OUTUBRO DE 2022.

RELATÓRIO DE EXECUÇÃO DO OBJETO

- 1) OBJETIVO: Demonstrar o efetivo atendimento do Programa CUIDANDO DA SAÚDE, realizado pela Liga Feminina de Combate ao Câncer, através da compra e doação de medicamentos para pacientes cadastrados junto a entidade.
- 2) AQUISIÇÃO: Foram adquiridos medicamentos, sendo o total e 34 tipos de medicamentos, totalizando 54 unidades, entregues a pacientes.
- 3) ENTREGA: A entrega é feita mediante uma autorização pela Liga Feminina de Combate ao Câncer, ao paciente, que deve se dirigir a farmácia autorizada, com a autorização e receita médica.
- 4) IMAGENS REGISTRADAS:



Figura 1. Imagem contendo a descrição da autorização, no ato da retirada da paciente, junto a farmácia.



Liga Feminina de Combate ao Câncer de Soledade-RS

FUNDADA EM 10/05/2001

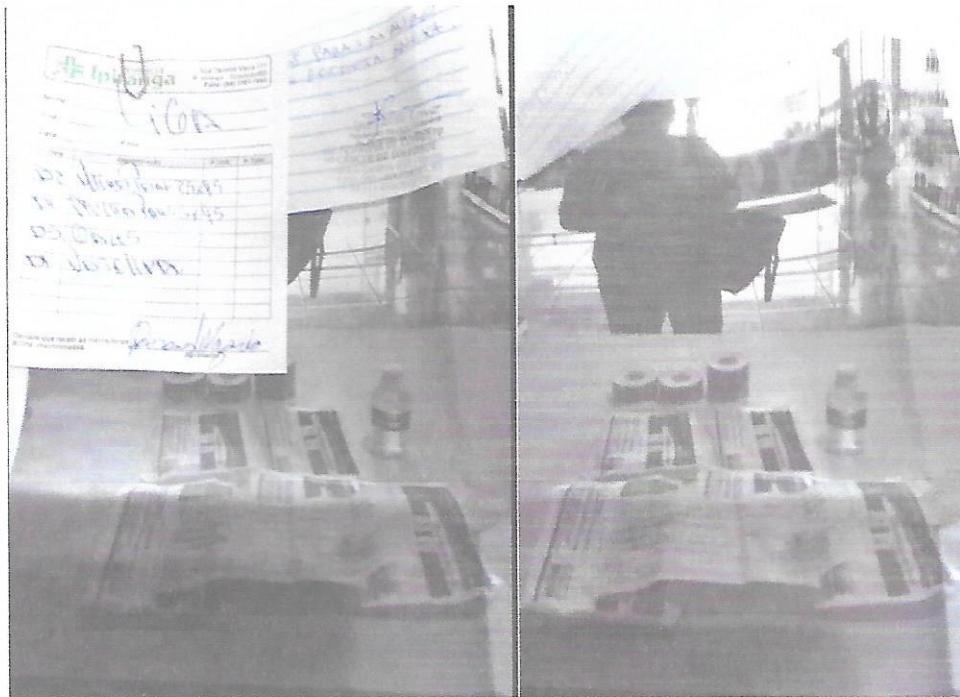
INSCRIÇÃO NO CNPJ: 04.511.635/0001-04

DECRETO DE UTILIDADE PÚBLICA MUNICIPAL Nº 8483/02

CERTIDÃO DE UTILIDADE ESTADUAL Nº 002260



Figura 2. Imagem de um dos itens de medicamentos.



Figura 3. Entregas realizadas a pacientes, ou a parentes que fazem a retirada da medicação.



Liga Feminina de Combate ao Câncer de Soledade-RS

FUNDADA EM 10/05/2001

INSCRIÇÃO NO CNPJ: 04.511.635/0001-04

DECRETO DE UTILIDADE PÚBLICA MUNICIPAL Nº 8483/02

CERTIDÃO DE UTILIDADE ESTADUAL Nº 002260

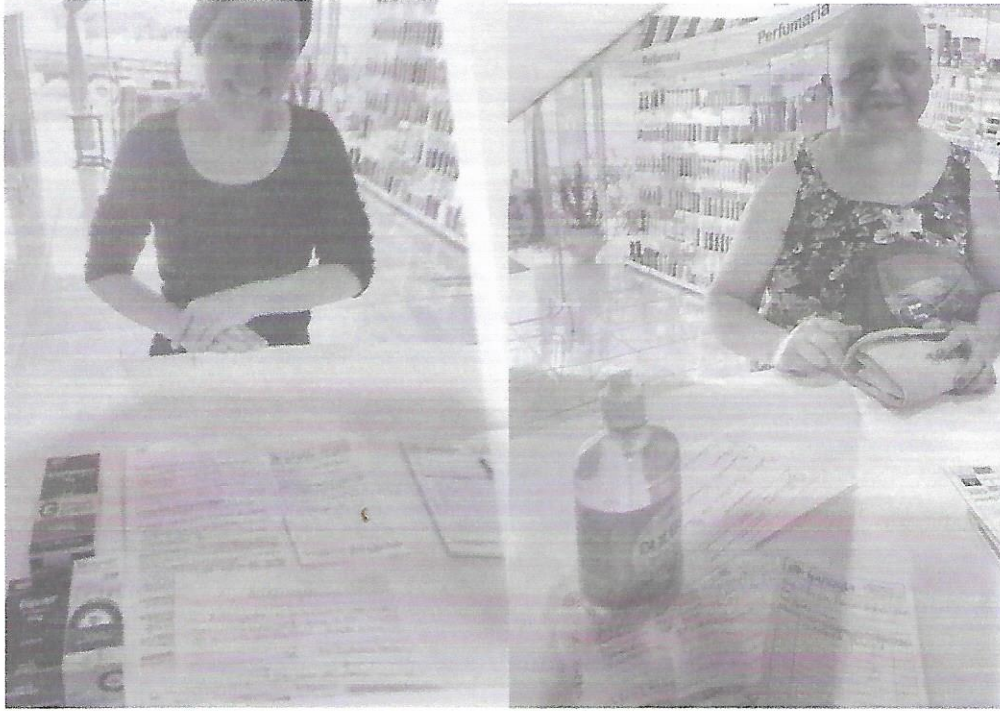

Figura 4. Pacientes retirando a medicação.