

Memorando 5- 1.455/2023

De: Luis V. - SEFAZ-CL-LIC

Para: PREF - Gabinete da Prefeita

Data: 20/11/2023 às 12:01:08

Setores (CC):

SEFAZ-CL-COMP, PREF

Setores envolvidos:

SEFAZ-PAT, SEFAZ-CL-COMP, SEFAZ-CL-LIC, PREF, SEAD, PREF-JUR

PARECER JURÍDICO - EDITAL LEILÃO

Encaminhamento para assinatura junto a Prefeita Municipal, com a inclusão das numerações do Edital nos arquivos.
Se possível, pedimos certa urgência, em razão dos prazos e datas já estipulados.

—
Luis Henrique de Souza Dalla Vecchia
Oficial Administrativo

Anexos:

ANEXO_LEVANTAMENTO_FOTOGRAFICO.pdf

EDITAL_LEILAO_87_2023.pdf

PUBLIC_LEILAO_87_2023.pdf

ANEXO – LEVANTAMENTO FOTOGRÁFICO DOS LOTES

LOTE 01 TRITURADOR DE GALHOS - modelo PDU-1800 LIPPEL, ano 2018, motor a Gasolina



LOTE 02

PÉ DE CARNEIRO, para XCMG ou Dinapac, 1,5m de diâmetro



LOTE 03

FIAT/UNO MILLE WAY ECON, placas IUG-5346, ano/modelo 2013/2013, renavam 533542618, 02 portas, na cor branca, Flex, sem bateria, somente 02 rodas, sem banco traseiro



LOTE 04

I/TOYOTA HILUX, 4X4 CD, cabine dupla, placas CEY-0300, ano/modelo 1996/1996, renavam 653140401, 04 portas, na cor azul, Diesel



LOTE 05

CAMINHÃO TRATOR I/IVECOSTRALISHD 450S38T, placas MLD-0380, ano 2004/2005, renavam 839948816, na cor branca, Diesel, sem bateria



Assinado por 1 pessoa: MARILDA BORGES CORBELINI
Para verificar a validade das assinaturas, acesse <https://soledade.1doc.com.br/verificacao/F2C7-39B4-698D-57E4> e informe o código F2C7-39B4-698D-57E4



LOTE 06

SR/GUERRA AG GR, SEMI-REBOQUE, carroceria aberta, placas MBS-6628, ano 2000/2001, renavam 745809286, na cor vermelha



LOTE 07

MICRO-ÔNIBUS IMP/MBENZ 310D SPRINTERM, placas IHL-1753, ano/modelo 1997/1997, renavam 697369552, na cor branca, Diesel, capacidade de 09 passageiros



LOTE 08

FIAT/DUCATO MC TCA AMB, placas IQX-6418, ano/modelo 2010/2011, renavam 219290857, na cor branca, Diesel, sinistro média monta

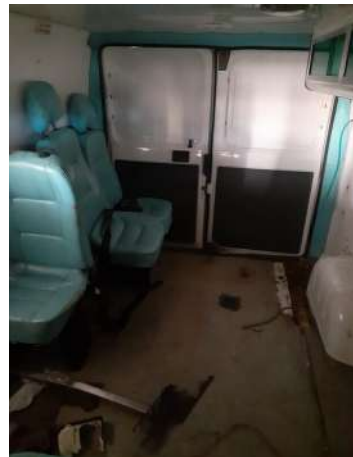

Assinado por 1 pessoa: MARILDA BORGES CORBELINI
Para verificar a validade das assinaturas, acesse <https://soledade.1doc.com.br/verificacao/F2C7-39B4-698D-57E4> e informe o código F2C7-39B4-698D-57E4





LOTE 10

A parte de terras, situada nas proximidades da cidade de Soledade/RS, no Primeiro Distrito, encravada dentro do imóvel (parte central) descrito na matrícula de nº 12.297, situado ao norte da Estrada Geral que conduz desta cidade ao Mormaço, via Rua Vacaria, de forma retangular, com a área de 1.548,00m², localizada fora e afastada da linha abrangida pela “Servidão Pública Perpetua de Passagem de Eletroduto” que incide sobre o imóvel originário, sem benfeitorias, confrontando: ao NORTE, em 36,00m; ao SUL, em 36,00m; LESTE, em 43,00m; e, a OESTE, também em 43,00m, todas estas linhas com a Área Remanescente da citada Mat. 12.297, da qual foi desmembrada. Matrícula 20.986 CRI Soledade/RS.

Benfeitoria não averbada: Pavilhão poliesportivo, na Rua Vacaria nº 30, bairro Fontes, com área construída de 1.646,21m², com estrutura de concreto pré-moldado, fechamento em bloco cerâmico 6 furos, portas externas em chapa de aço, com grades, janelas metálicas do tipo basculante, cobertura em telha fibrocimento 6mm, piso da quadra poliesportiva em *parquet* de madeira e o restante em piso de concreto polido. O pavilhão poliesportivo contém quadra poliesportiva, banheiros/vestiários masculino e feminino, copa/cozinha, 10 salas multiuso, o imóvel apresenta estrutura em bom estado de conservação (apresenta algumas avarias na cozinha/copa, no forro de 3 salas localizadas no mezanino, louças dos banheiros e pintura interna e externa necessitam de reparo).





Assinado por 1 pessoa: MARILDA BORGES CORBELINI
Para verificar a validade das assinaturas, acesse <https://soledade.1doc.com.br/verificacao/F2C7-39B4-698D-57E4> e informe o código F2C7-39B4-698D-57E4





