

Detalhe Castelinho/Banheiro
Escala 1/75

- LEGENDA**
- Cal²adas a executar Reforma Etapa 01
 - Piso a nivelar de acordo com NBR9050 (acesso aos banheiros)
 - Grama em placas a executar Reforma Etapa 01
 - Chafariz a executar
 - Executado em etapas anteriores
 - Piso original a manter (cacos de cer² mica)

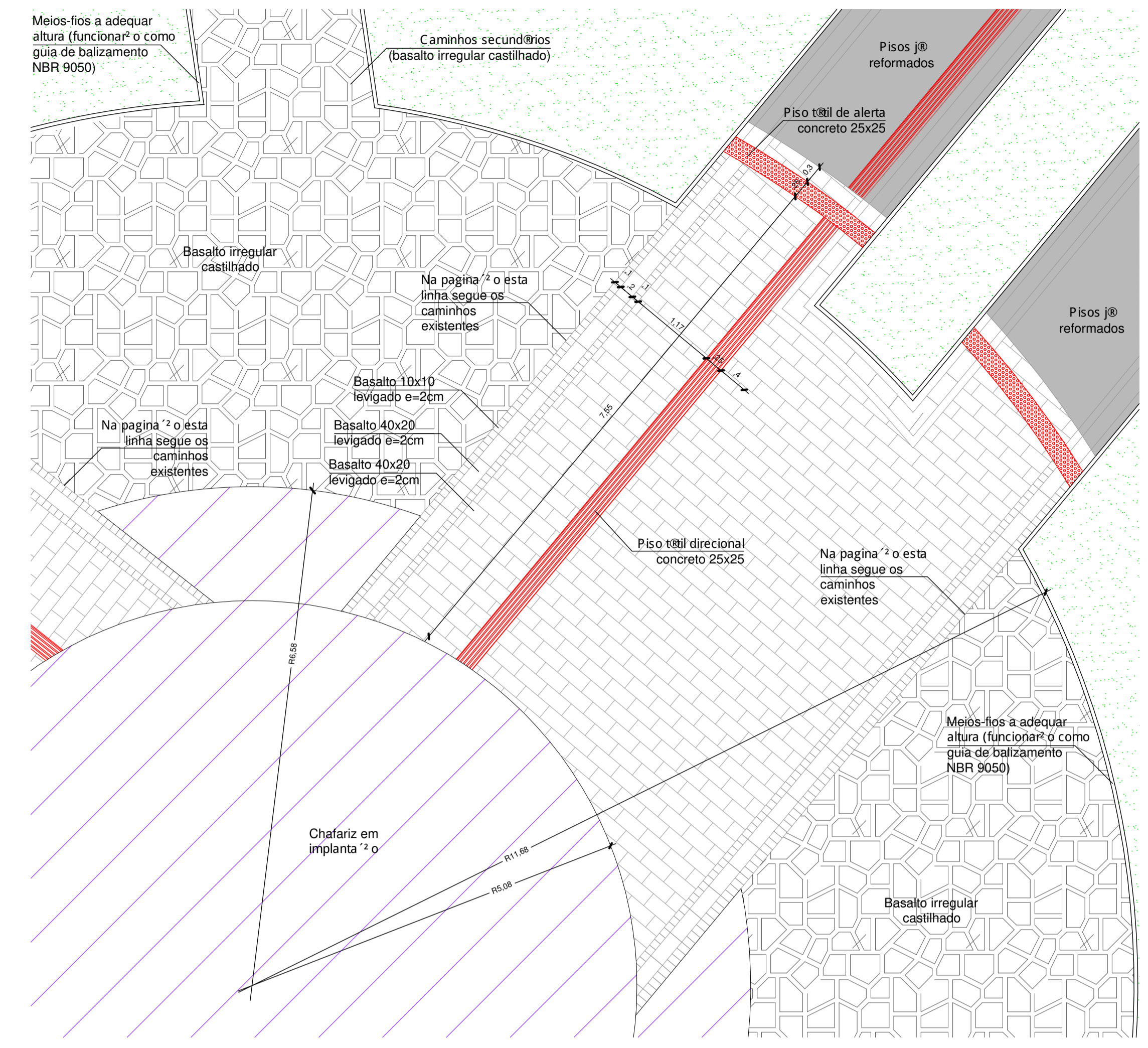

Detalhe passeio central
Escala 1/100

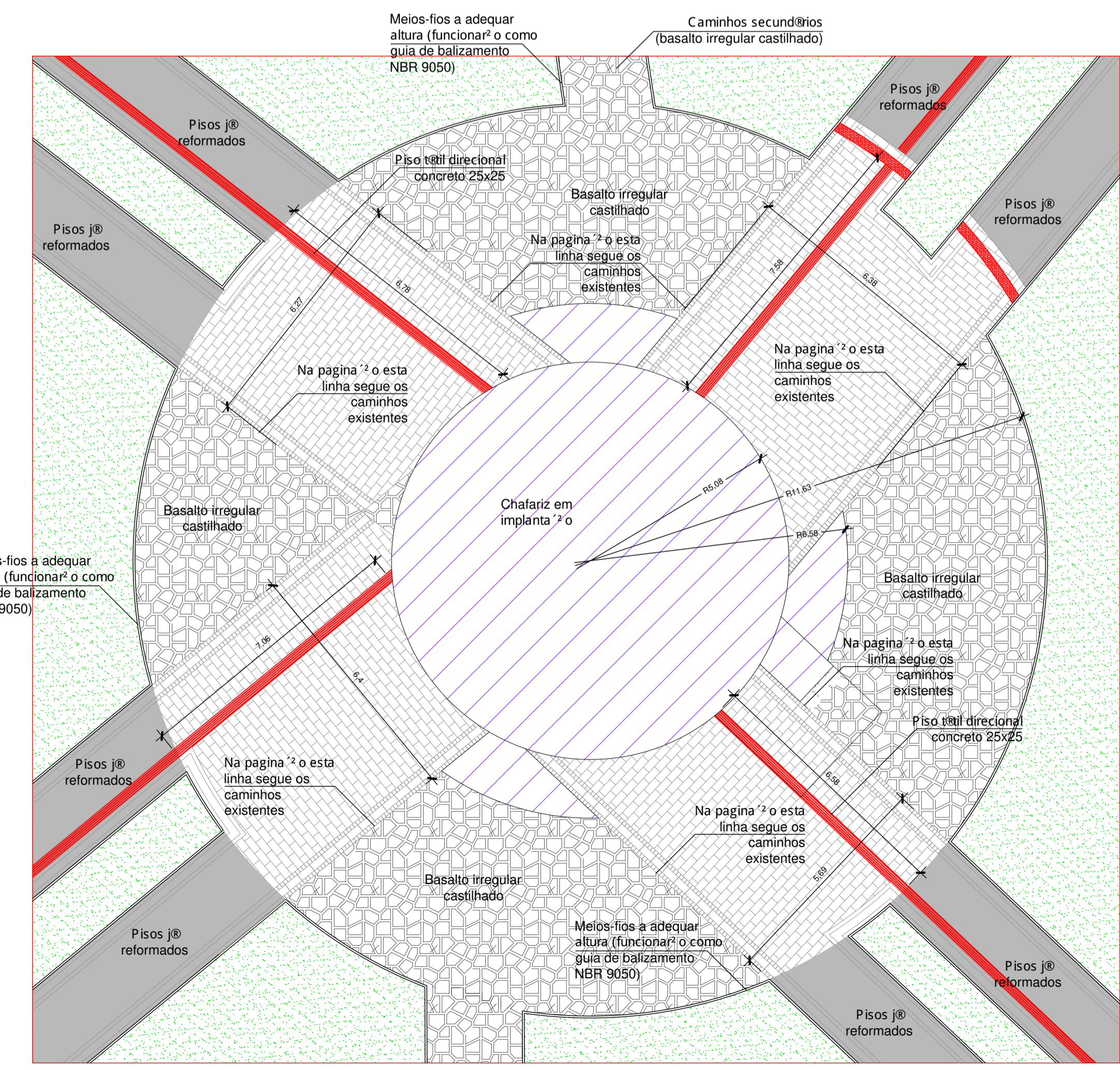

Planta passeio central
Escala 1/100



Prefeitura Municipal de
SOLEDADE

R. J²lio de Castilhos, 565
CEP: 99.000-000

obra **Reforma Passeios e Paisagismo na Pra²a Olmiro Ferreira Porto - Etapa 01**

Prancha

Prefeitura Municipal de Soledade

propriet²rio

Arquiteto Giovanni Betto

respons²vel t²cnico projeto

projeto

REFORMA CENTRO E CASTELINHO/BANHEIRO

d²senho data escala projeto n²o

02

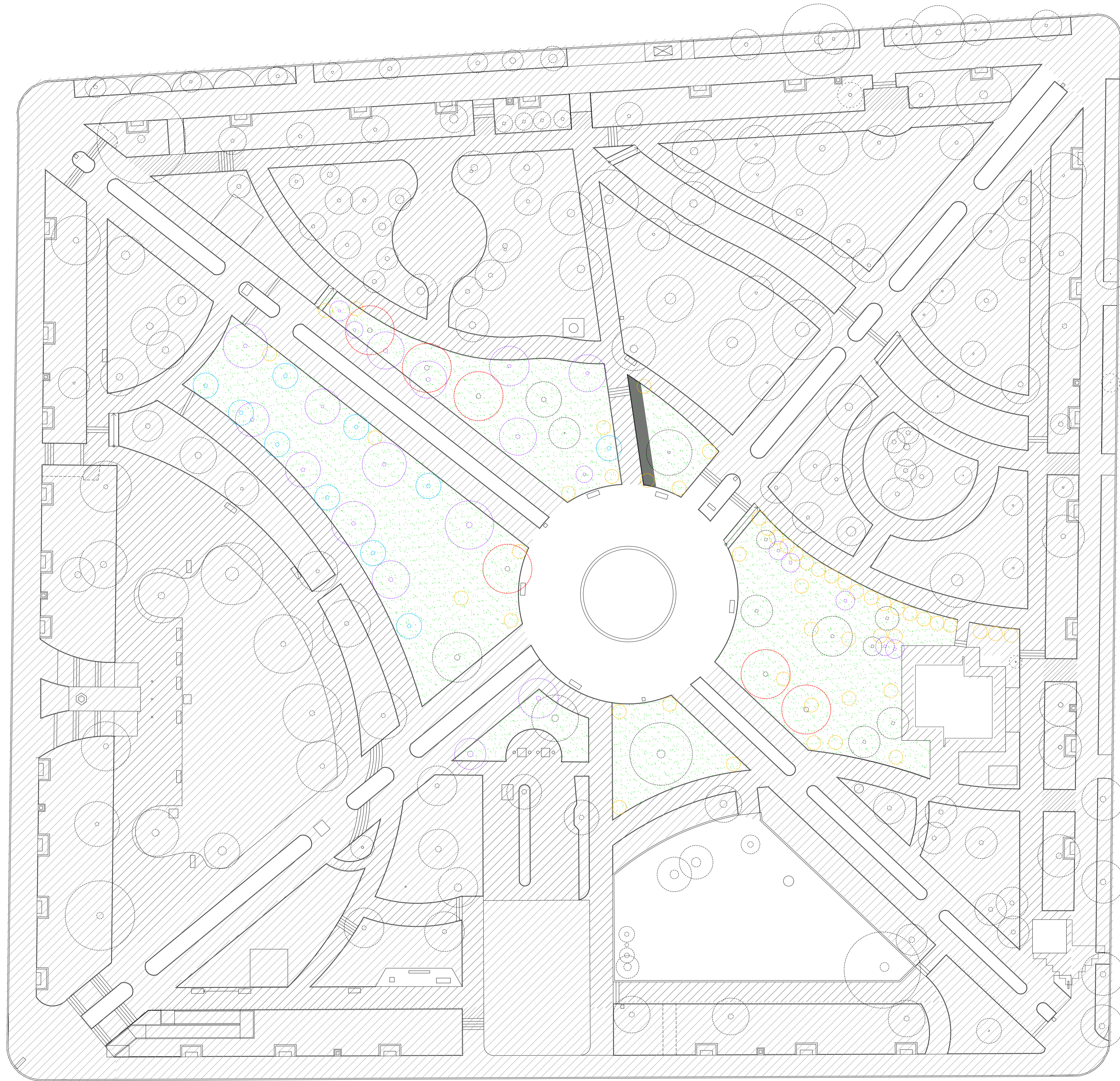

LEGENDA

- Plantio de mudas novas
- Ervores existentes
- Ervores existentes (novas)
- Ervores a remover (ligustros, exóticas...)
- Arbustos a remover
- Gramado a executar Etapa III
- Canteiros executados em etapas anteriores
- Calçadas a executar na Etapa III



MANACE DA SERRA (*Tibouchina mutabilis*)

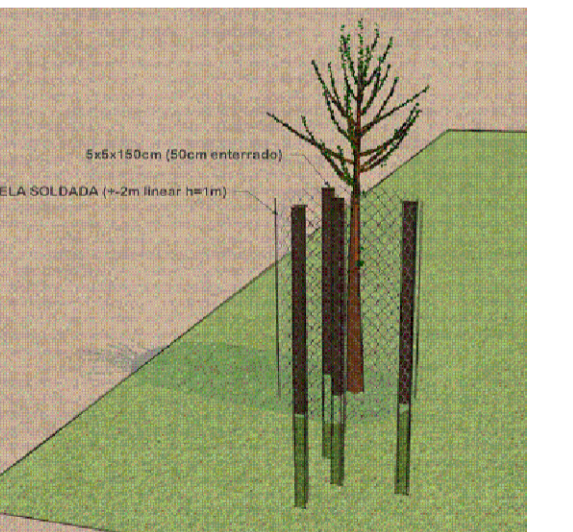
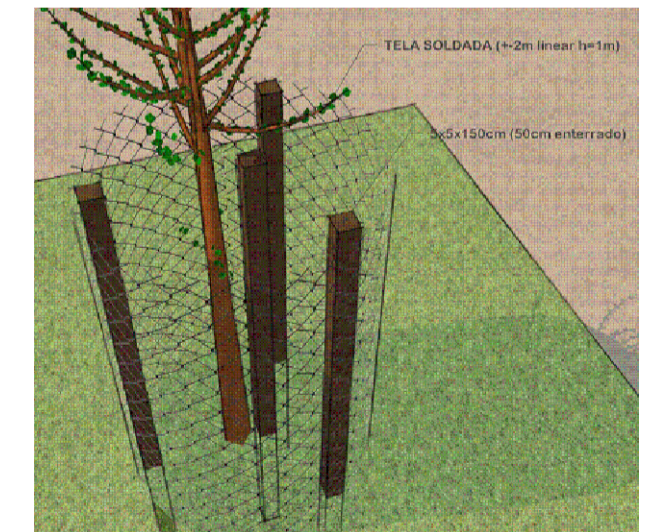

Detalhe da proteção das mudas novas

Planta baixa paisagismo
Escala 1/250



Prefeitura Municipal de SOLEDADE
R. João de Castilhos, 268
Cidade de Soledade, RS
CEP: 99.000-000

obra Reforma Passeios e Paisagismo na Praça Olmíro Ferreira Porto - Etapa 01

Prefeitura Municipal de Soledade
proprietário
Arquiteto Giovanni Bettio
responsável técnico projeto

REFORMA PAISAGISMO			
desenho	data	escala	projeto nº
Giovanni	07/2024	indicadas	0

prancha
03

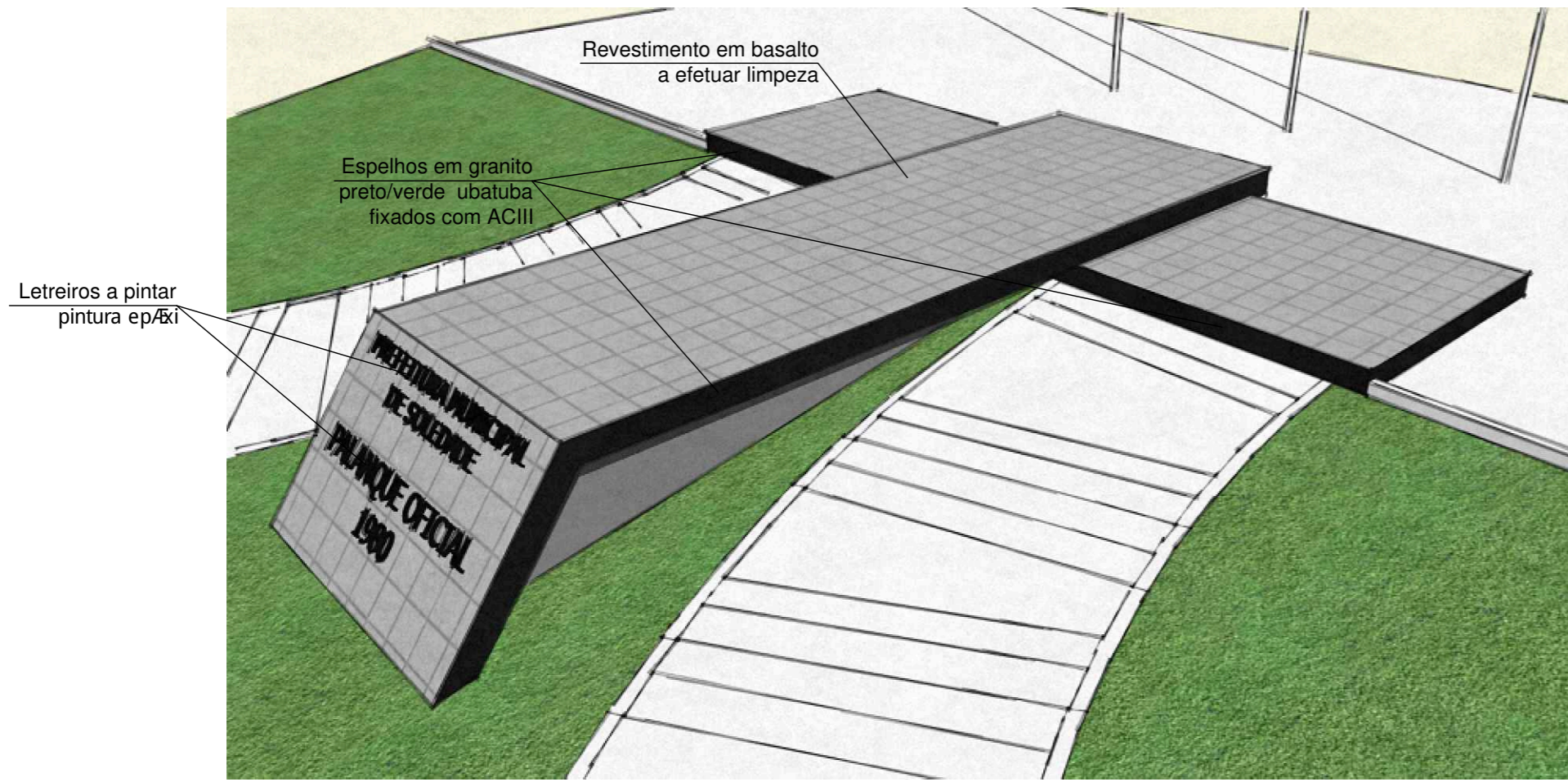

Detalhe reforma Palanque Oficial S/E

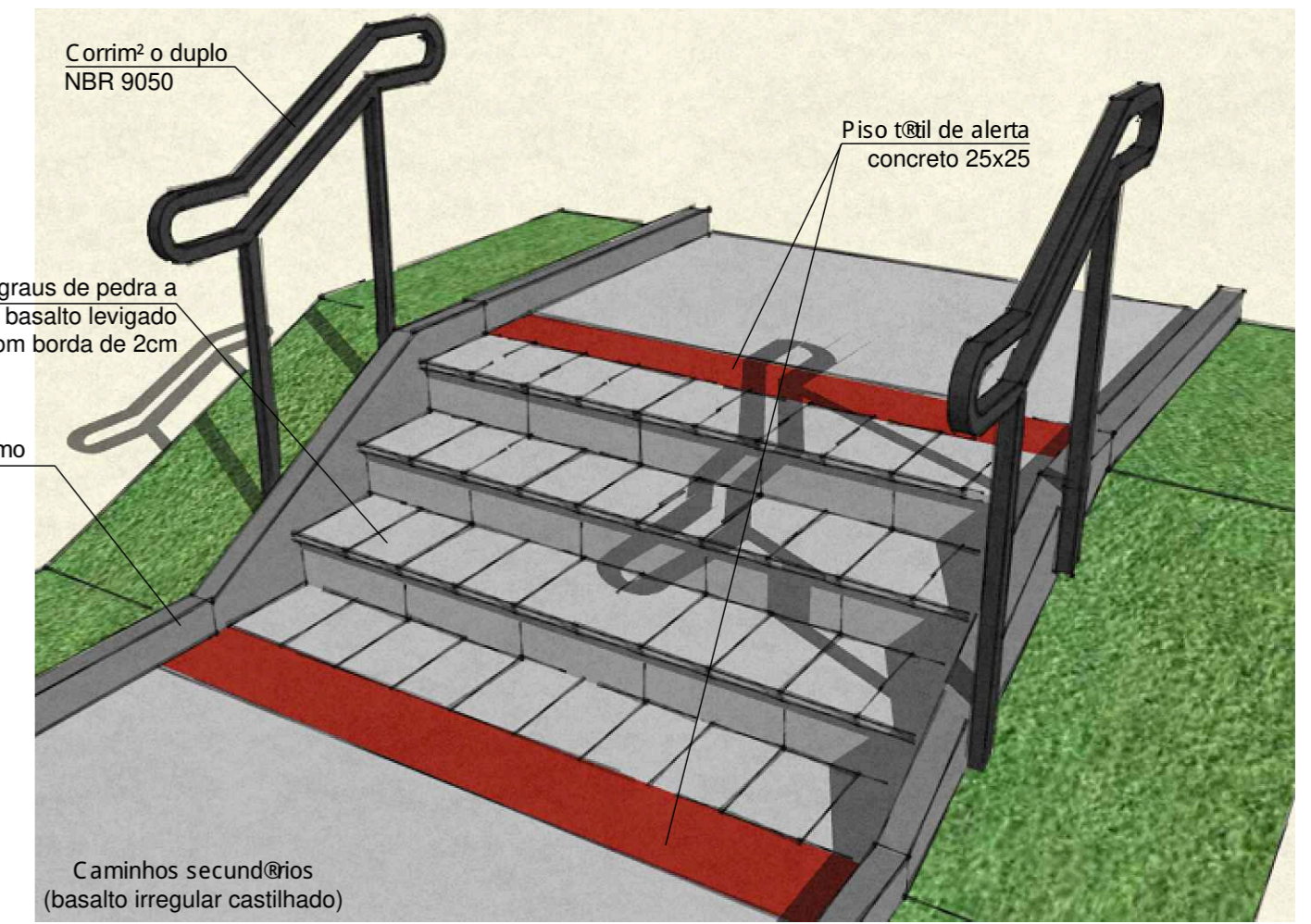

Detalhe escadas a reformar S/E



Esquema de cores pintura Castelinho S/E

 Prefeitura Municipal de SOLEDADE R. Júlio de Castilhos, 898 Centro - Soledade - RS CEP: 99.000-000	obra Reforma Passeios e Paisagismo na Praça Olmiro Ferreira Porto - Etapa 01	
	Prefeitura Municipal de Soledade proprietário	prancha <h1>04</h1>
Arquiteto Giovanni Bettio responsável técnico projeto	projeto <h2>REFORMA CENTRO E CASTELINHO/BANHEIRO</h2>	
desenho Giovanni	data 07/2024	escala indicadas
projeto número 0		



VERIFICAÇÃO DAS ASSINATURAS



Código para verificação: 2EA3-62DE-B6E1-11C3

Este documento foi assinado digitalmente pelos seguintes signatários nas datas indicadas:

- ✓ GIOVANI BETTIO (CPF 978.XXX.XXX-04) em 29/07/2024 13:59:07 (GMT-03:00)
Papel: Parte
Emitido por: Sub-Autoridade Certificadora 1Doc (Assinatura 1Doc)

- ✓ MARILDA BORGES CORBELINI (CPF 571.XXX.XXX-00) em 29/07/2024 23:05:14 (GMT-03:00)
Papel: Parte
Emitido por: Sub-Autoridade Certificadora 1Doc (Assinatura 1Doc)

Para verificar a validade das assinaturas, acesse a Central de Verificação por meio do link:

<https://soledade.1doc.com.br/verificacao/2EA3-62DE-B6E1-11C3>