

Planta de localização
escala 1/750

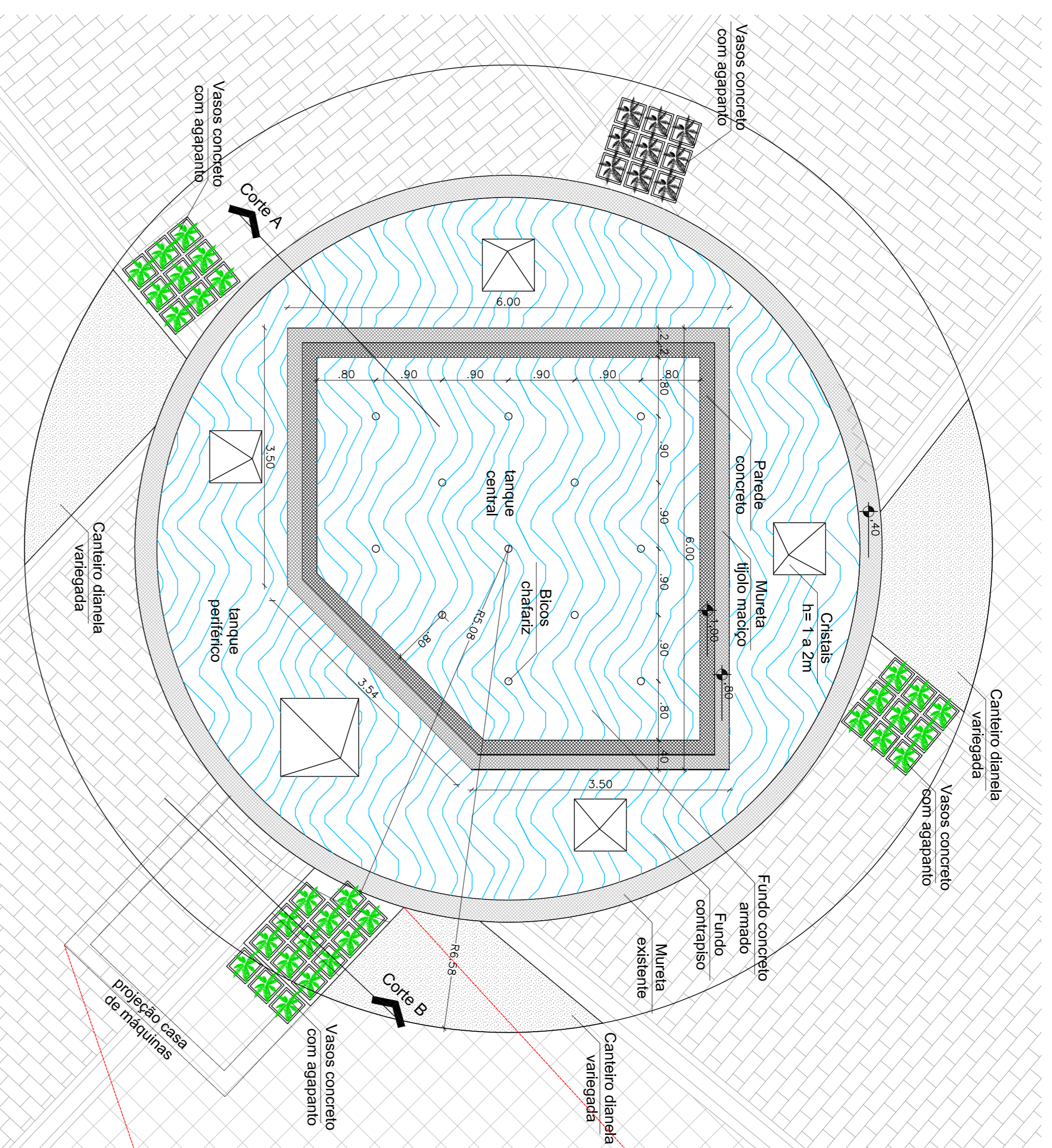

Vista superior
escala 1/50

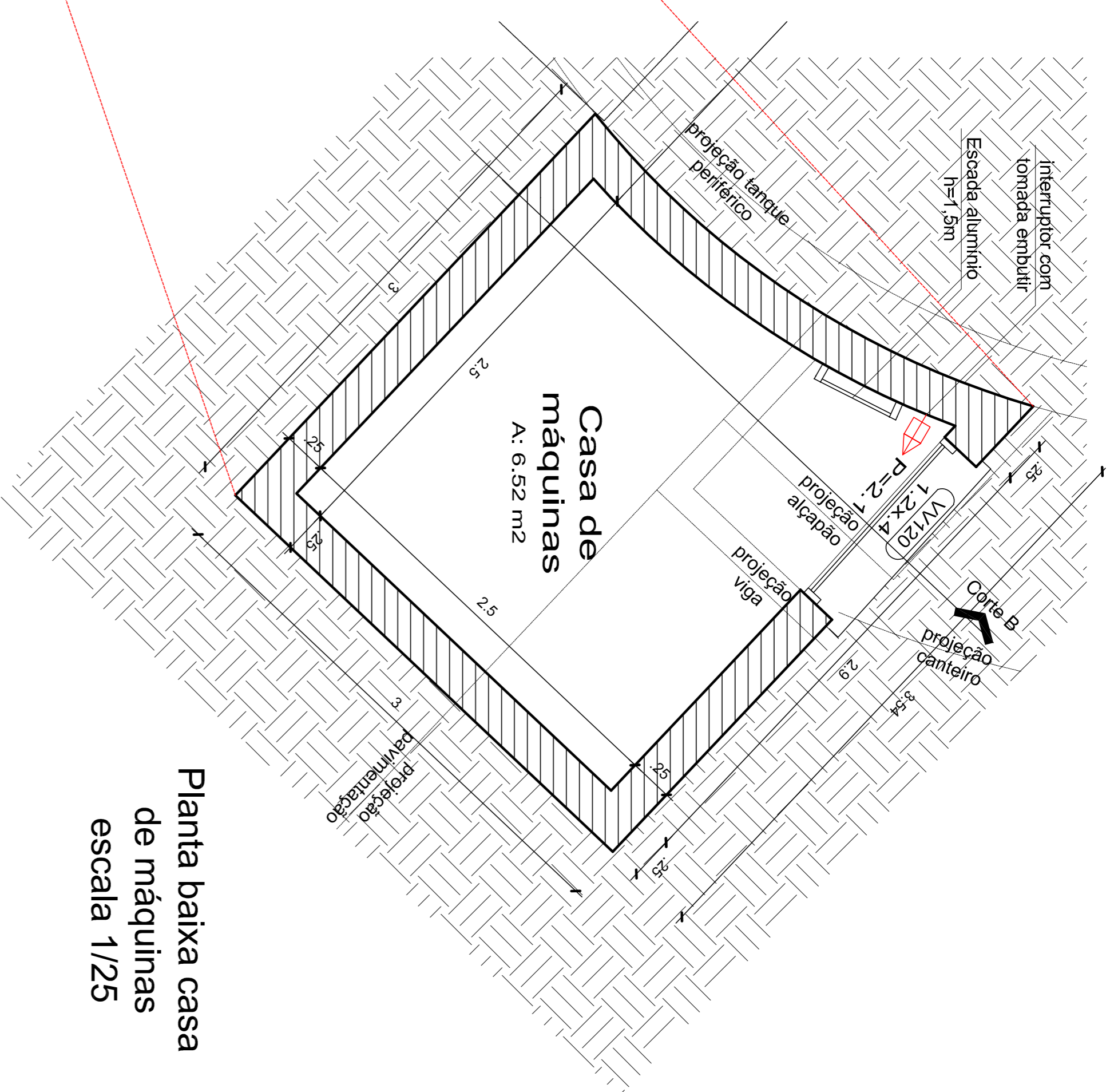

Planta baixa casa de máquinas
escala 1/25

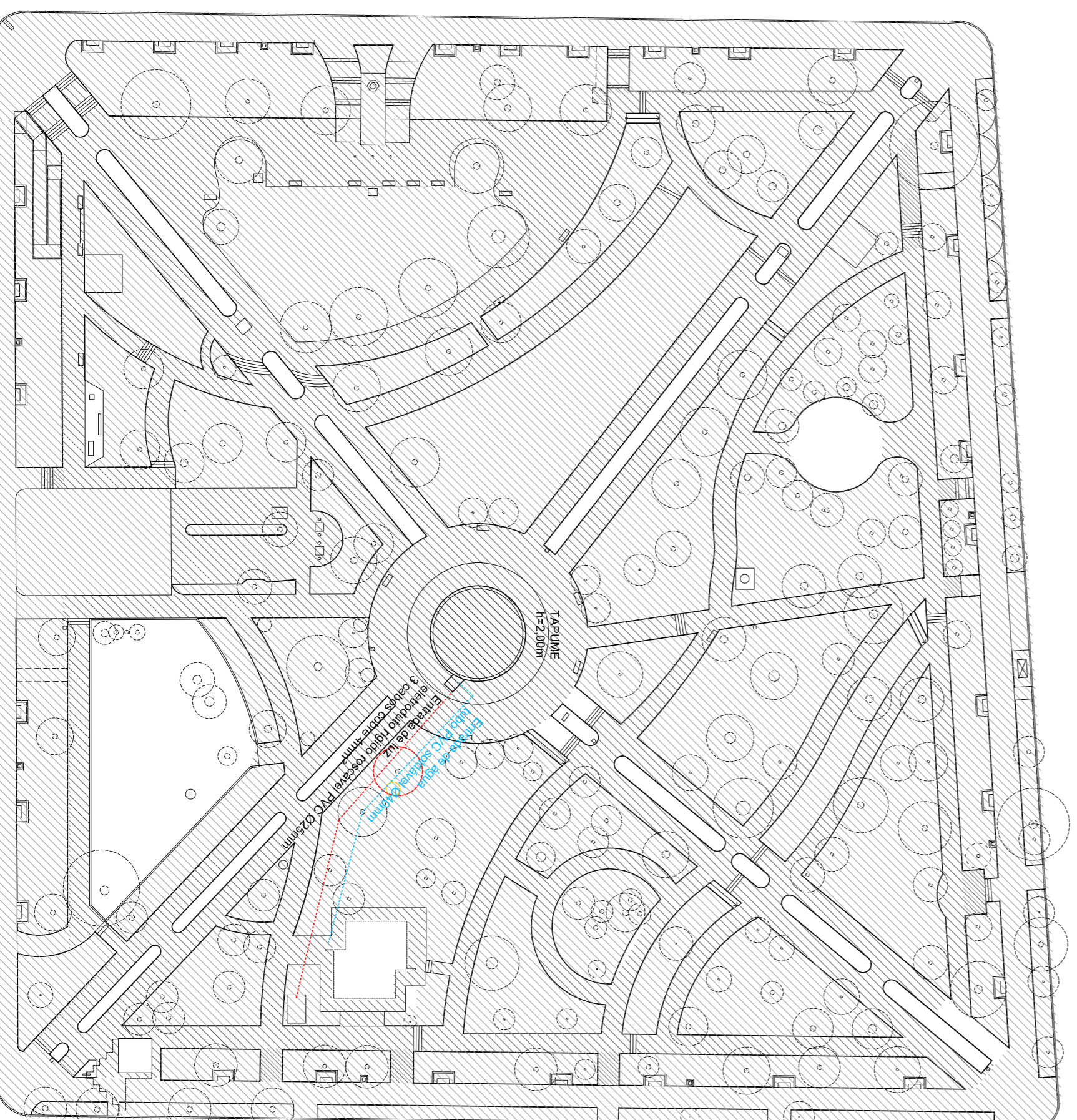

Implantação
escala 1/500

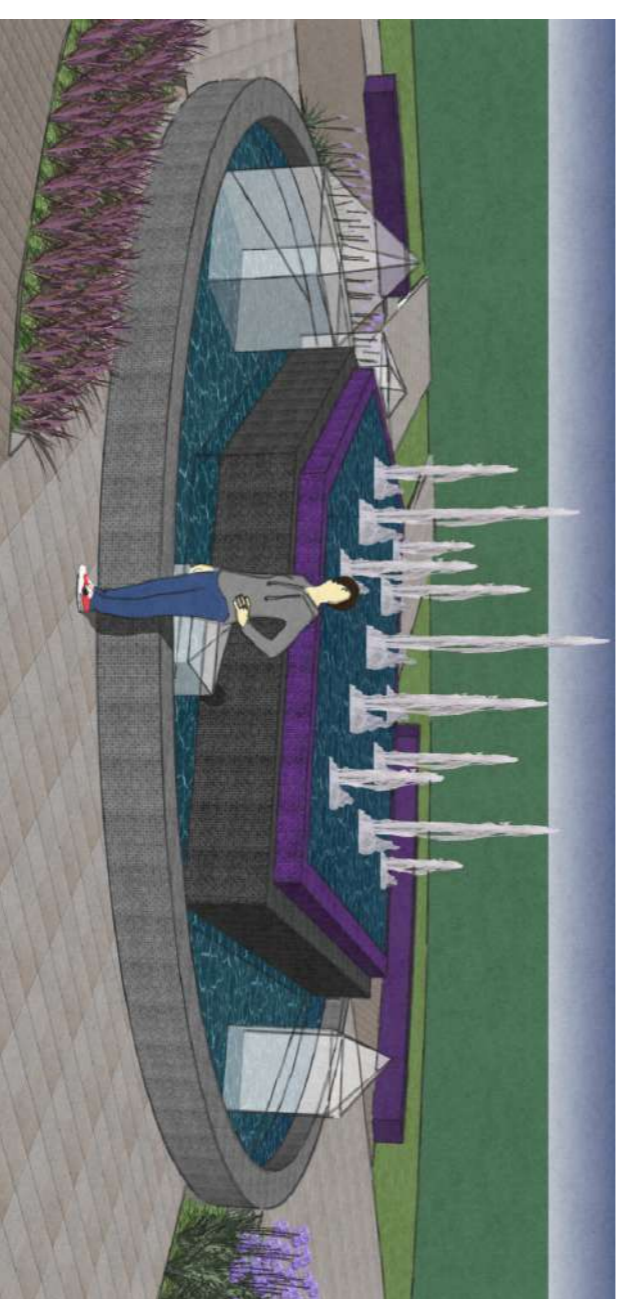

A PRAÇA OLMIRO FERREIRA PORTO

Com o intuito de criar uma identidade visual para o município, dentre medidas em implantação e projeto, a administração pública do município pretende instalar um chafariz no centro da Praça Olmiro Ferreira Porto, inspirado em seu título de Capital Nacional das Pedras Preciosas (lei estadual 12.874/2017).

O local da implantação, de destaque dentro da Praça, hoje é ocupado por um canteiro inexpressivo e uma estrutura que somente é usada em celebrações natalinas. Com a obra pretende-se converter o centro da praça no ponto focal que ele deveria ser a partir da criação de um espaço de contemplação com passeio adequado, paisagismo e a implantação do chafariz.

O CHAFARIZ

O tanque central do chafariz será executado com um 1,2m de altura, 60 cm acima do tanque perfiteco, e contará com 12 jatos verticais de água e alturas variáveis (até 3m) e iluminação subaquática em LED RGB.

Do tanque central, a água descerá por uma série de superfícies escalonadas ao tanque perfiteco, que será delimitado pela mureta existente no centro da praça com altura de 60 cm. Neste tanque se encontrarão grandes pontas de cristal com alturas variáveis (entre 1,00 e 2,00 m) e iluminação subaquática em LED RGB, que por sua vez tirará proveito da transparência dos cristais para criar um efeito estético diferente dado aos jatos do tanque central.

Prefeitura Municipal de **SOLEDADE**
R. Júlio de Castilhos, 898
Centro - Soledade - RS
CEP: 99.000-000

denominado **Implantação de Chafariz na Praça Olmiro Ferreira Porto**

proposta nº **01**

Arquiteto: Elton Tassin Pontes
Responsável Técnico: Elton Tassin Pontes

desenho: Cláudio | data: 07/2024 | escala: | impressões: | projeto nº: 0

Detalhamento Chafariz

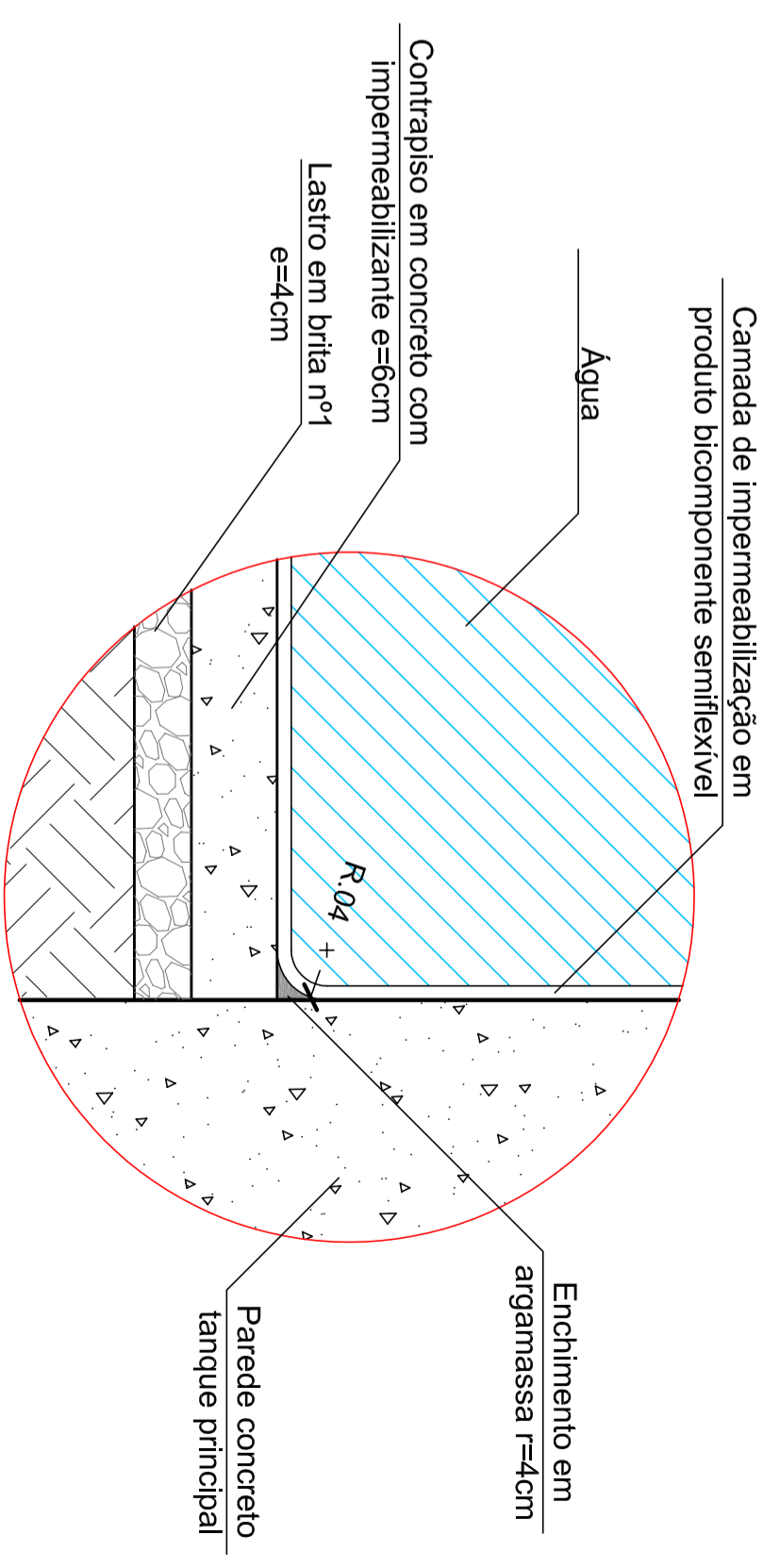
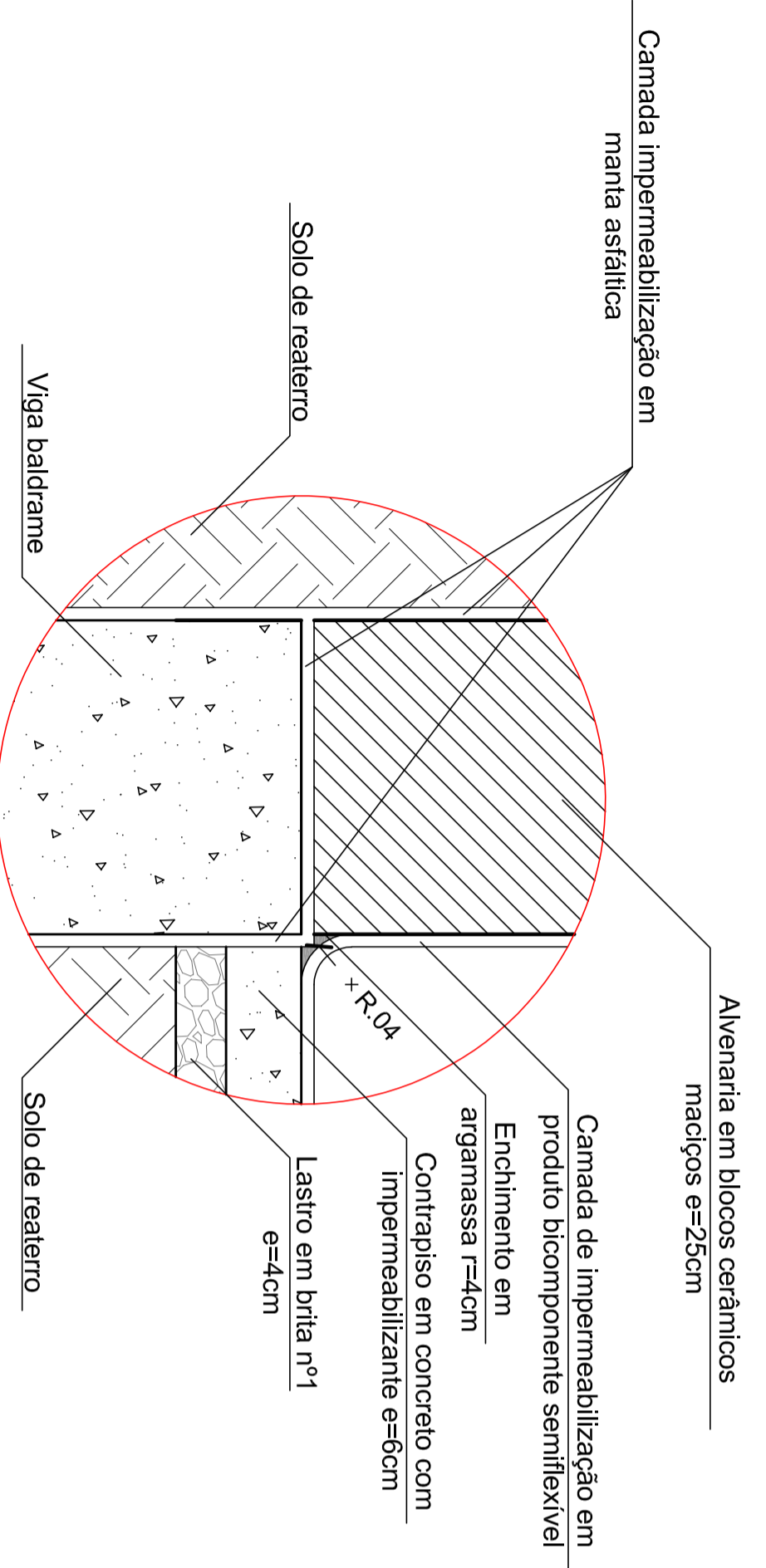
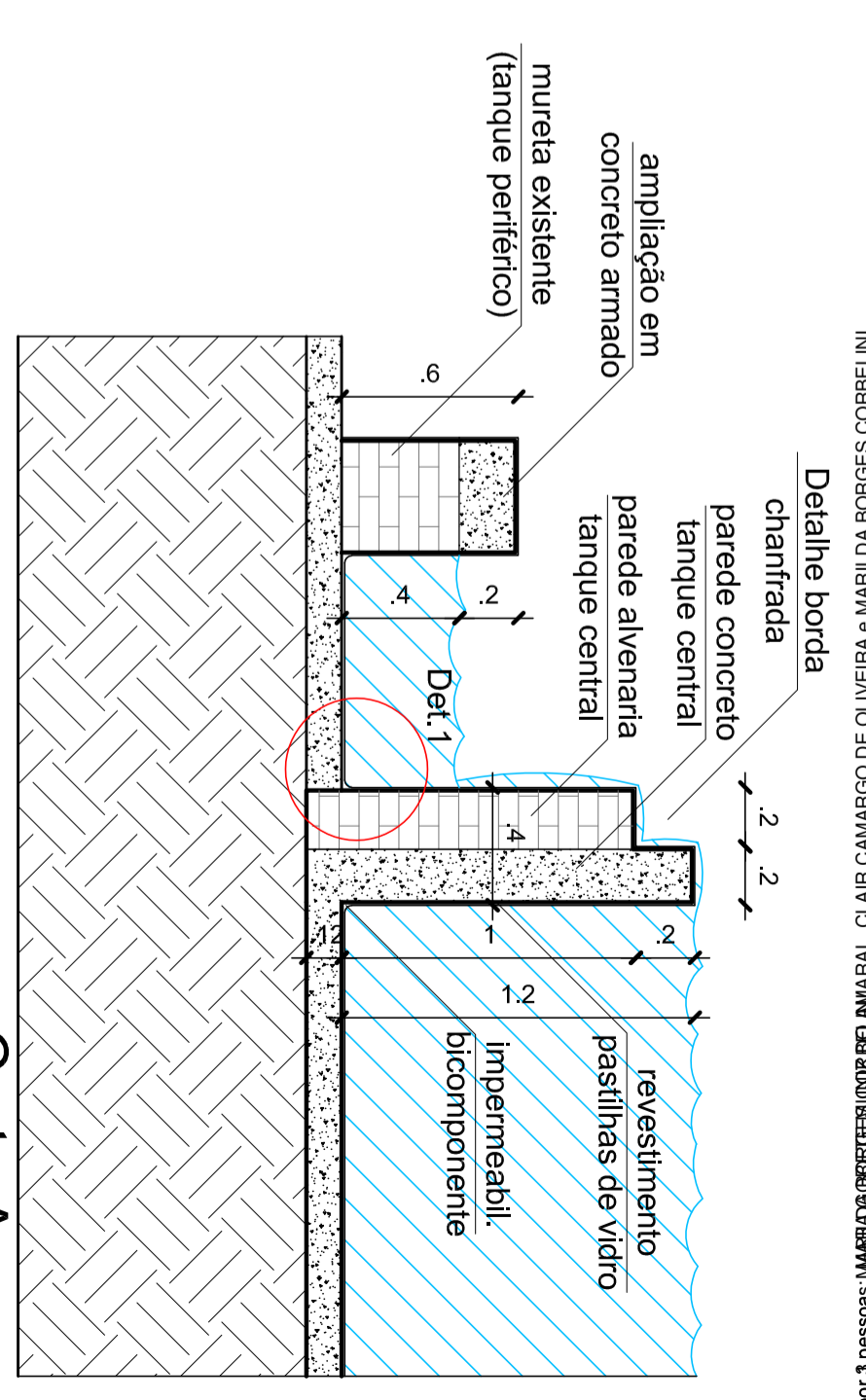
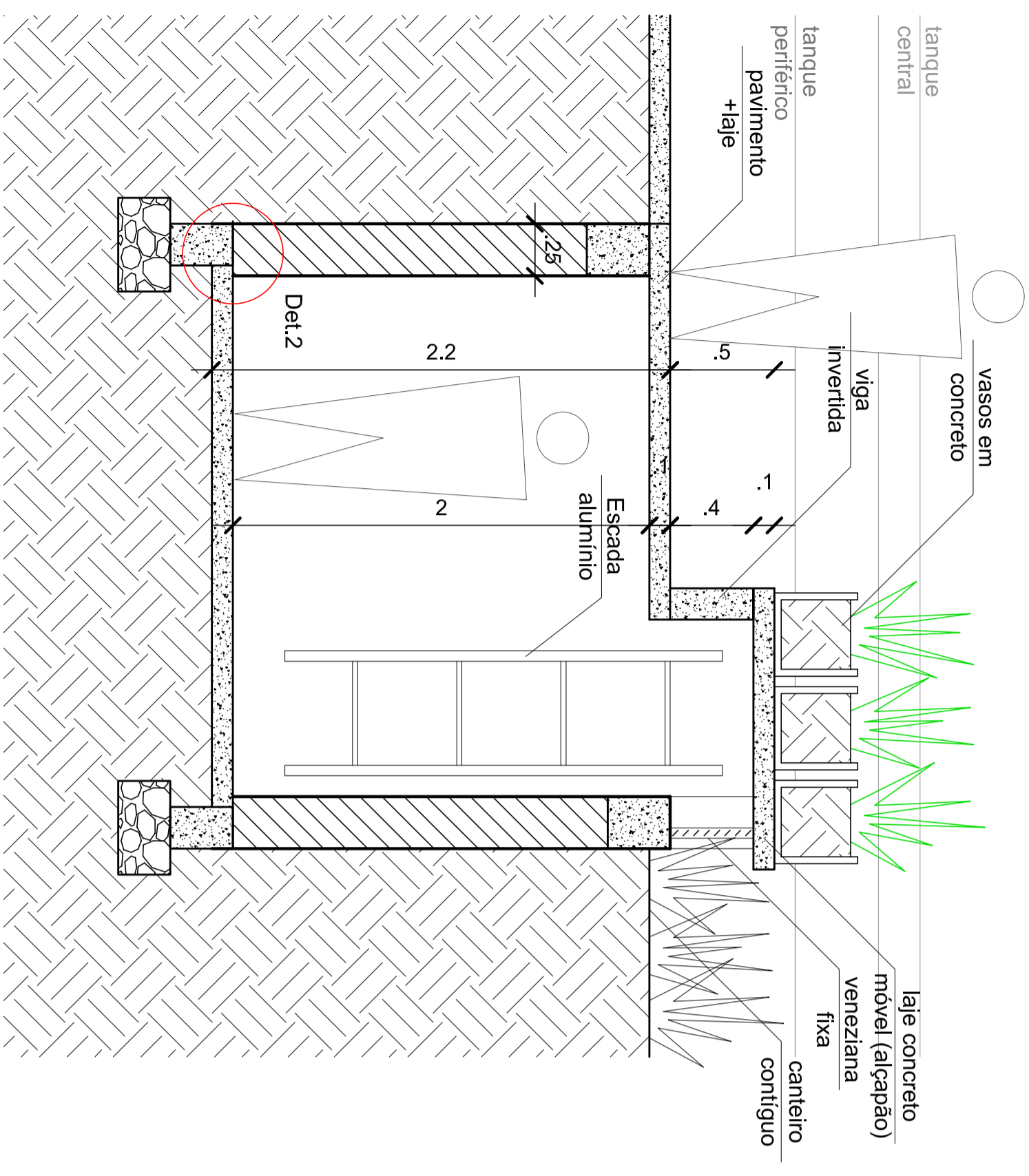

Prefeitura Municipal de SOLEDADE
R. Júlio de Castilhos, 898
Centro - Soledade - RS
CEP: 99.000-000

obra
Implantação de Chafariz na Praga
Olmito Ferreira Porto

proprietário
Prefeitura Municipal de Soledade

Arquiteto
Elvis Talm Portes
responsável técnico projeto

projeto
Detalhamento
Chafariz

prancheta
02

desenho	Giovanni	data	07/2024	escala	indicadas	projeto n°	0
---------	----------	------	---------	--------	-----------	------------	---

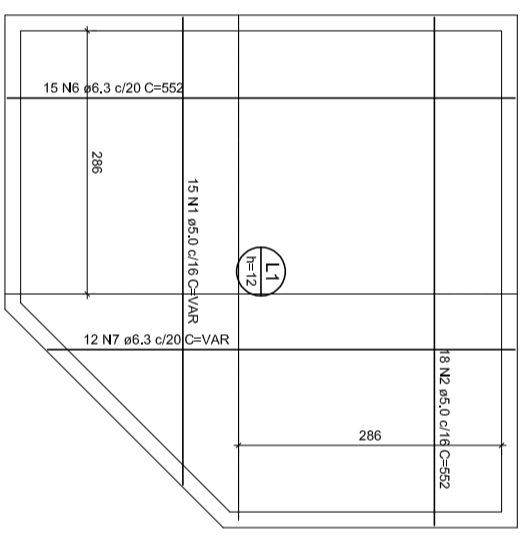
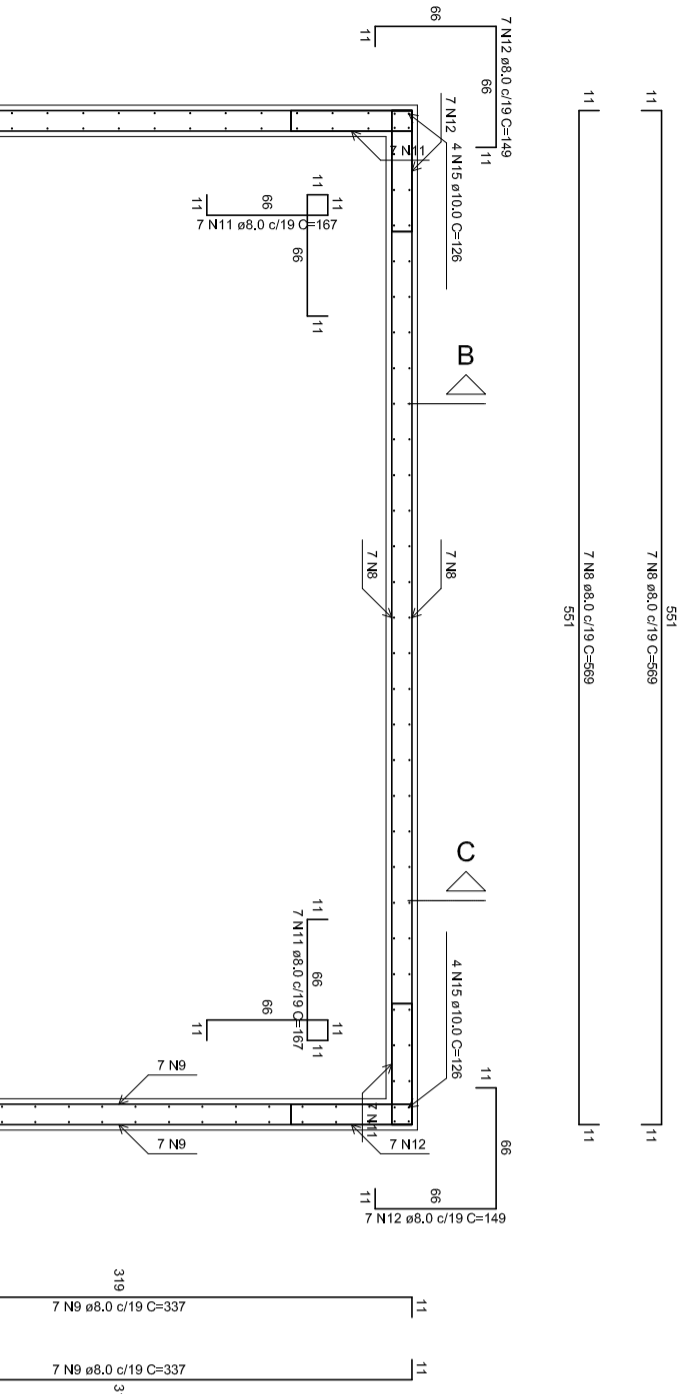

Armação positiva das lajes (0.0)
escala 1:50

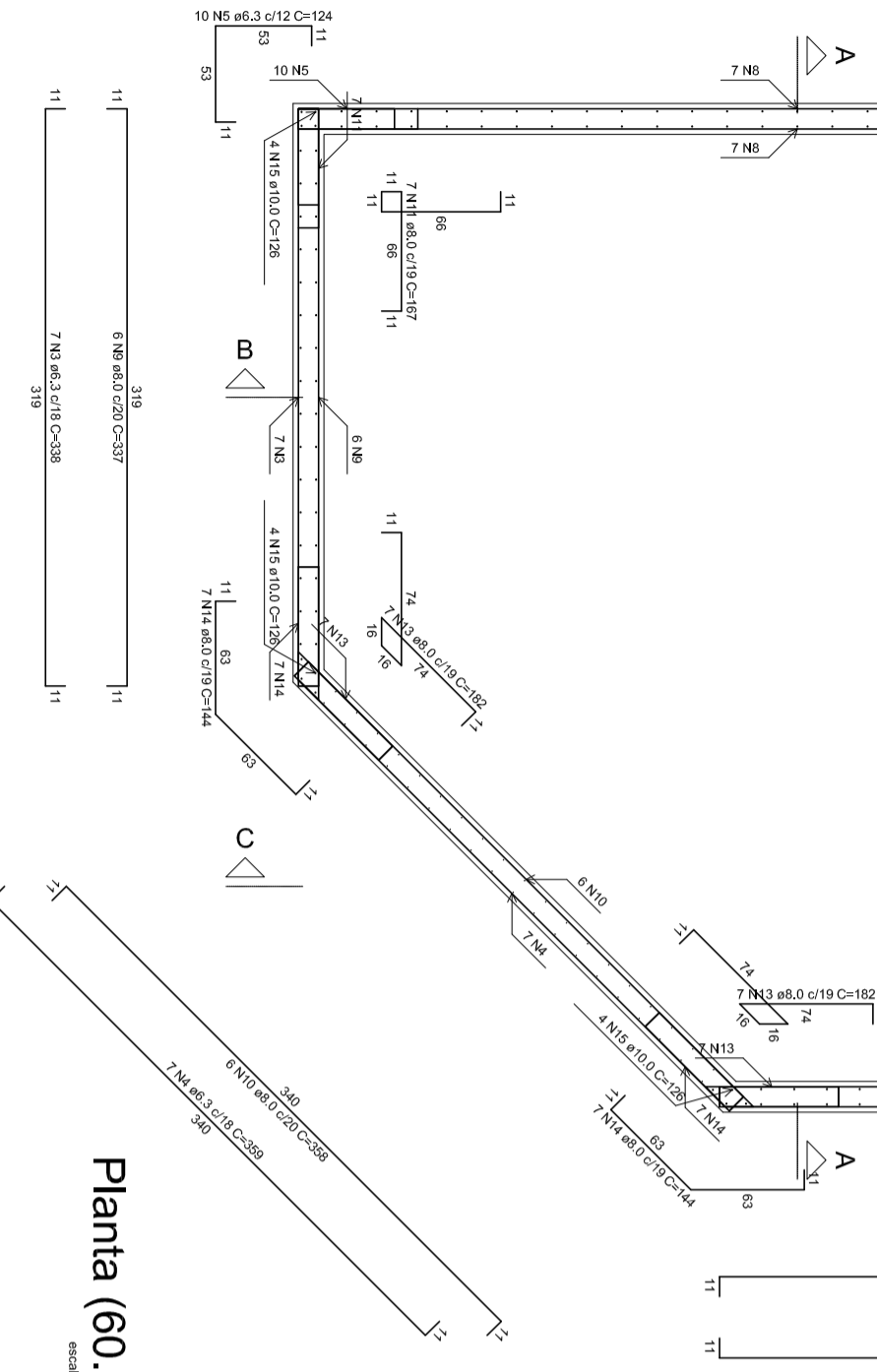

Planta (60.0)
escala 1:25

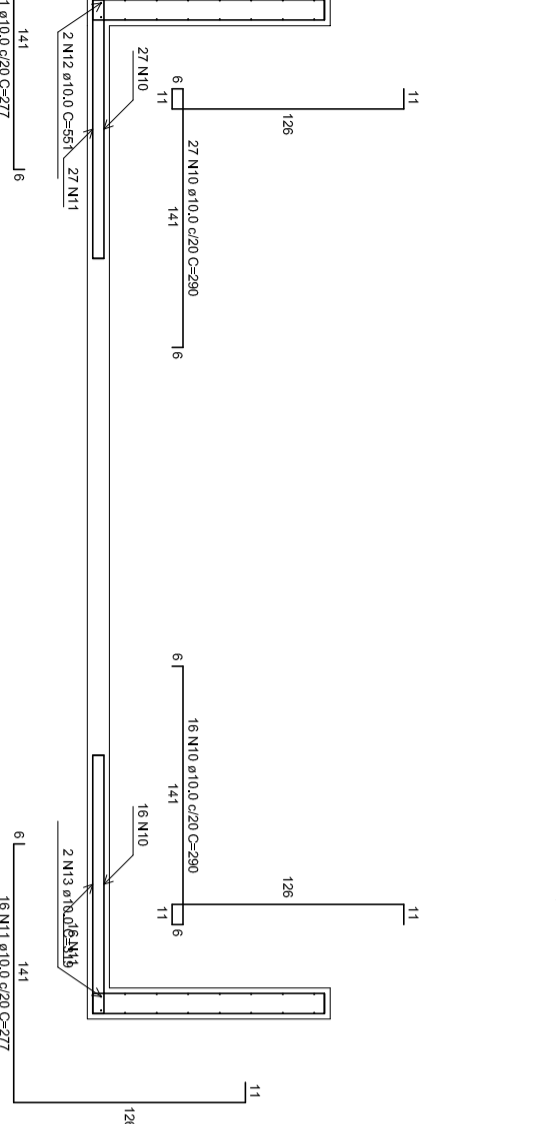

Corte A-A
escala 1:25

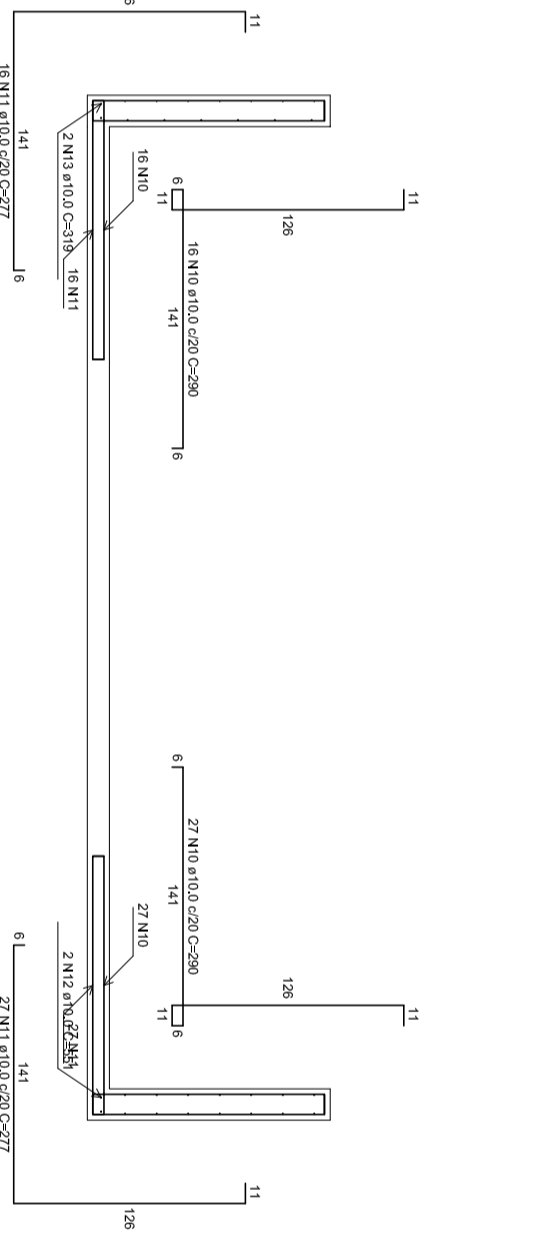

Corte B-B
escala 1:25

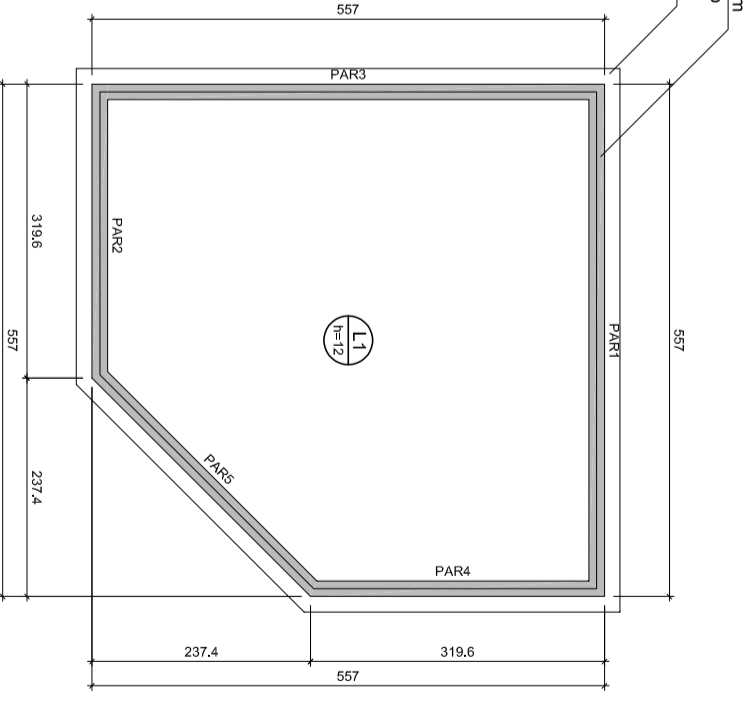

Forma Pav. térreo (Nível 0)
escala 1:50

RELACÃO DO AÇO

ACO	N	DM	QUANT	C/UNIF	C/TOTAL	VAR	C/UNIF	C/TOTAL
CA50	1	5.0	18	VAR	18	VAR	18	VAR
CA50	3	6.3	7	338	2366	338	2366	2366
CA50	4	6.3	17	562	8280	562	8280	8280
CA50	6	6.3	15	562	8280	562	8280	8280
CA50	8	8.0	28	569	15932	569	15932	15932
CA50	9	8.0	20	337	6740	337	6740	6740
CA50	11	8.0	21	187	3407	187	3407	3407
CA50	12	8.0	14	159	2846	159	2846	2846
CA50	13	8.0	14	144	2616	144	2616	2616
CA50	14	8.0	20	150	2830	150	2830	2830
TOTAL								

RESUMO DO AÇO

ACO	DM	C/TOTAL	QUANT	VAR	UNIF
CA50	5.0	3.06	18	18	12 m
CA50	6.3	3252	7	338	12 m
CA50	10.0	1793	3	1	120 (1793)
PESO TOTAL					
CA50	213.9				
CA50	28.4				

Volume de concreto (C25) = 7,10 m³
Área de forma = 62,01 m²

RELACÃO DO AÇO

ACO	N	DM	QUANT	C/UNIF	C/TOTAL	VAR	C/UNIF	C/TOTAL
CA50	1	5.0	13	VAR	13	VAR	13	VAR
CA50	2	5.0	30	286	8580	286	8580	8580
CA50	3	6.3	18	414	5844	414	5844	5844
CA50	4	6.3	19	443	5717	443	5717	5717
CA50	5	6.3	17	262	4464	262	4464	4464
CA50	6	6.3	17	262	4464	262	4464	4464
CA50	7	6.3	17	262	4464	262	4464	4464
CA50	8	8.0	17	337	4929	337	4929	4929
CA50	9	8.0	14	159	2846	159	2846	2846
CA50	10	10.0	8	68	2480	68	2480	2480
CA50	11	10.0	4	51	1224	51	1224	1224
CA50	12	10.0	4	319	4276	319	4276	4276
CA50	13	10.0	17	238	4012	238	4012	4012
CA50	14	10.0	17	238	4012	238	4012	4012
CA50	15	10.0	17	238	4012	238	4012	4012
CA50	16	10.0	17	238	4012	238	4012	4012
TOTAL								

Volume de concreto (C25) = 0,020 m³
Área de forma = 0,001 m²

Corte A-A
escala 1:25

Admissões

NP	13 N8 ø6.0 C=286
N8	15 N8 ø6.0 C=286
N8	13 N8 ø6.0 C=VAR

Admissões de atribuição

NP	13 N8 ø6.0 C=286
N8	15 N8 ø6.0 C=286
N8	13 N8 ø6.0 C=VAR

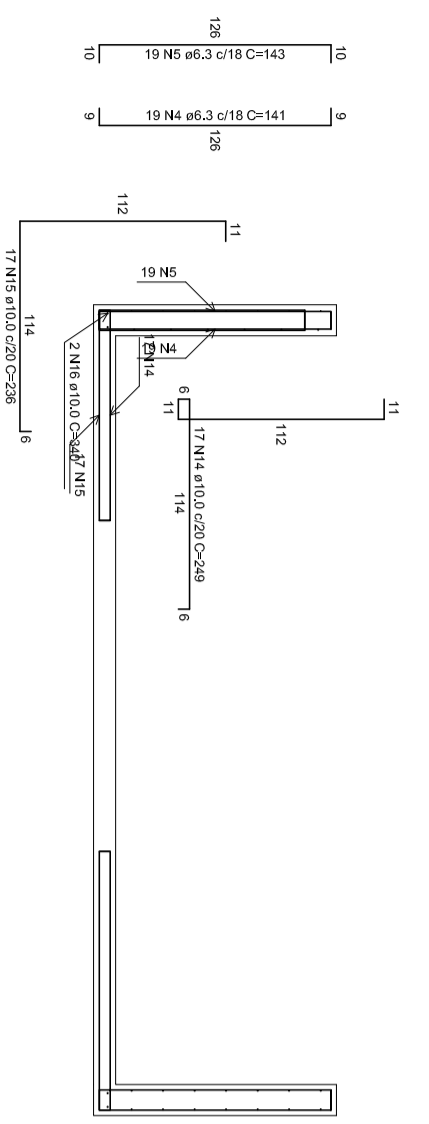

Corte C-C
escala 1:25

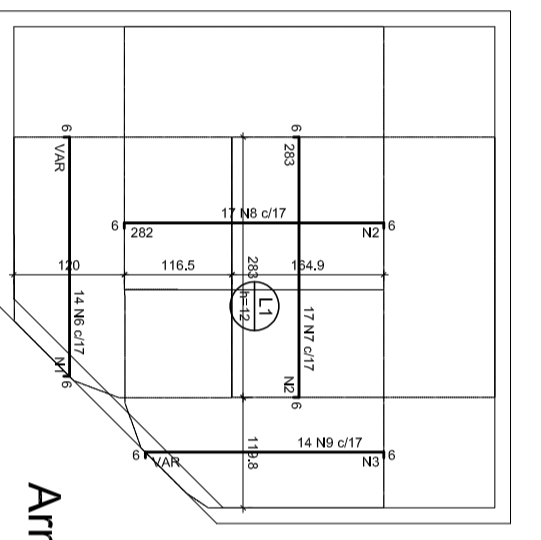

Armação negativa das lajes (0.0)
escala 1:50

Prefeitura Municipal de SOLEDADE
 R. Júlio de Castilhos, 898
 Centro - Soledade - RS
 CEP: 99.000-000

obra
 Implantação de Chafariz na Praga
 Olinto Ferreira Porto

projeto
 Chafariz

prancha
 03

arquiteto: Elis Taim Portes
 responsável técnico: projeto

desenho: Giovanni data: 07/2024 escala: indicadas projeto n°: 0



VERIFICAÇÃO DAS ASSINATURAS



Código para verificação: 73EB-F038-B50F-EB2A

Este documento foi assinado digitalmente pelos seguintes signatários nas datas indicadas:

- ✓ MARA GORETE MUNIZ DO AMARAL (CPF 367.XXX.XXX-68) em 17/07/2024 17:53:35 (GMT-03:00)
Papel: Parte
Emitido por: Sub-Autoridade Certificadora 1Doc (Assinatura 1Doc)
- ✓ CLAIR CAMARGO DE OLIVEIRA (CPF 851.XXX.XXX-78) em 18/07/2024 10:07:43 (GMT-03:00)
Papel: Parte
Emitido por: Sub-Autoridade Certificadora 1Doc (Assinatura 1Doc)
- ✓ MARILDA BORGES CORBELINI (CPF 571.XXX.XXX-00) em 18/07/2024 11:15:49 (GMT-03:00)
Papel: Parte
Emitido por: Sub-Autoridade Certificadora 1Doc (Assinatura 1Doc)

Para verificar a validade das assinaturas, acesse a Central de Verificação por meio do link:

<https://soledade.1doc.com.br/verificacao/73EB-F038-B50F-EB2A>





VERIFICAÇÃO DAS ASSINATURAS



Código para verificação: 6459-3B40-0903-AB71

Este documento foi assinado digitalmente pelos seguintes signatários nas datas indicadas:

- ✓ MARILDA BORGES CORBELINI (CPF 571.XXX.XXX-00) em 07/08/2024 22:33:35 (GMT-03:00)
Papel: Parte
Emitido por: Sub-Autoridade Certificadora 1Doc (Assinatura 1Doc)

Para verificar a validade das assinaturas, acesse a Central de Verificação por meio do link:

<https://soledade.1doc.com.br/verificacao/6459-3B40-0903-AB71>