

Detalhe Castelinho/Banheiro
Escala 1/75

- LEGENDA**
- Cal²adas a executar Reforma Etapa 01
 - Piso a nivel de acordo com NBR9050 (acesso aos banheiros)
 - Grama em placas a executar Reforma Etapa 01
 - Chafariz a executar
 - Executado em etapas anteriores
 - Piso original a manter (cacos de cer² mica)

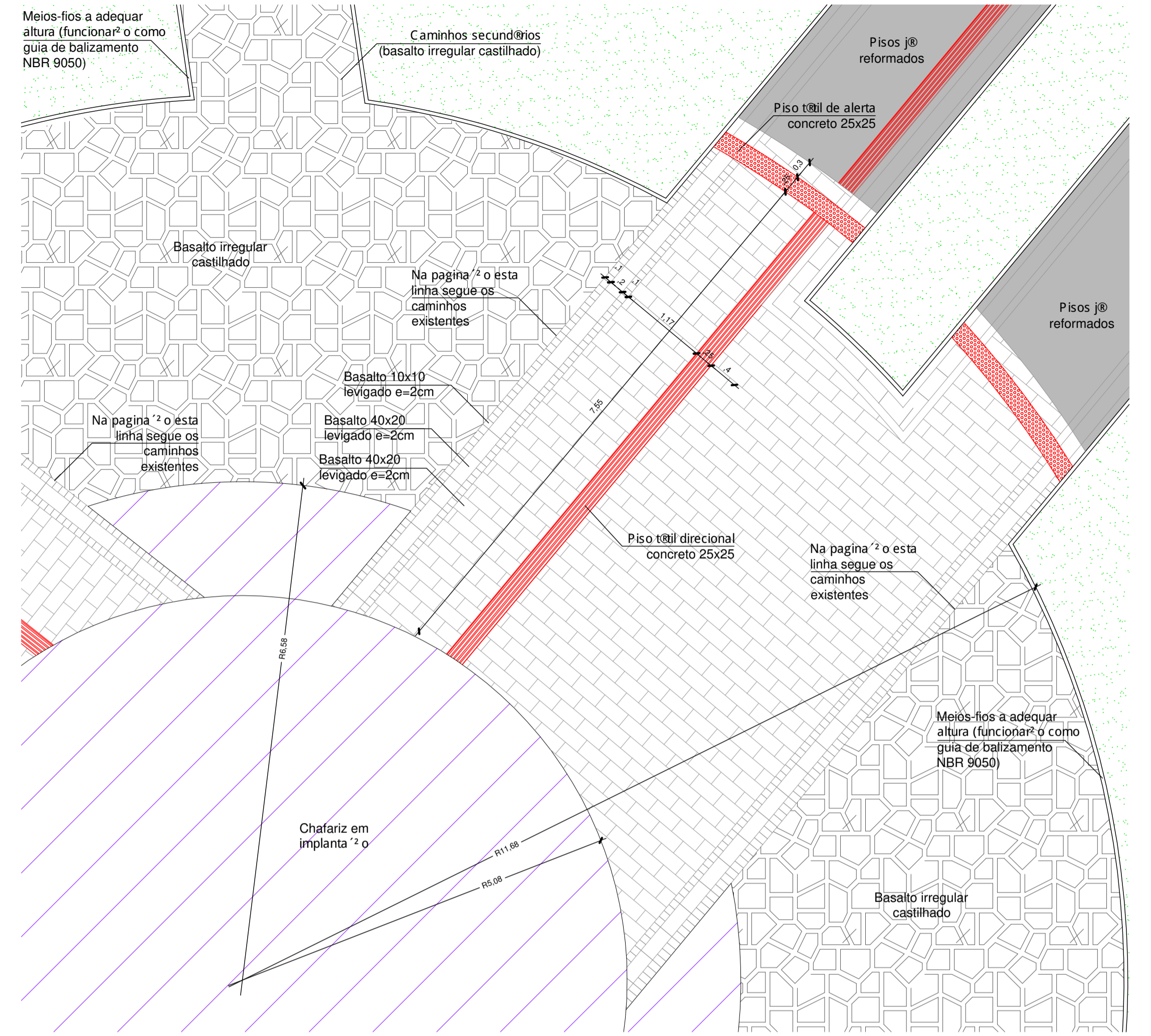

Detalhe passeio central
Escala 1/100

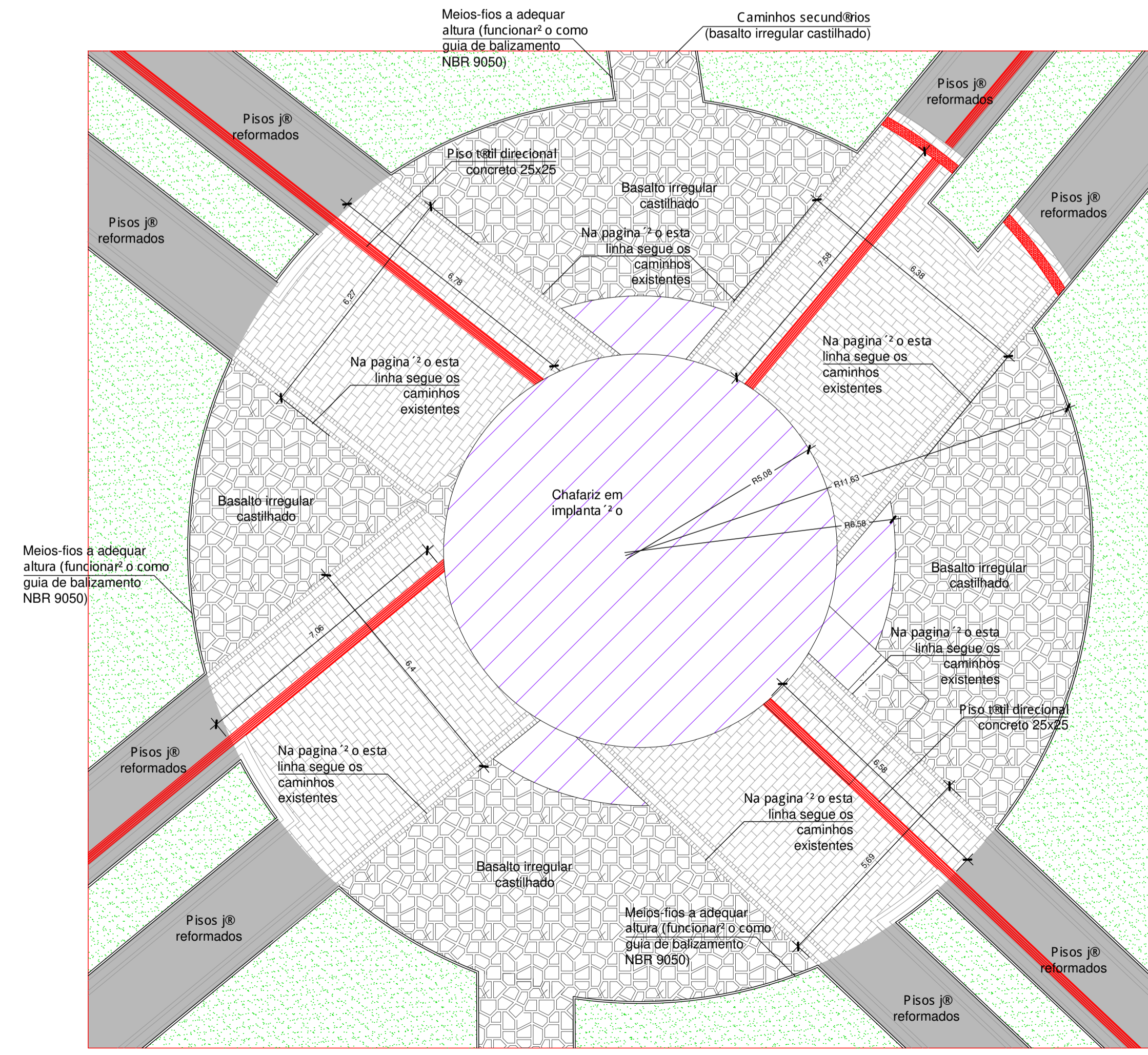

Planta passeio central
Escala 1/100

SOLEDADE

Prefeitura Municipal de SOLEDADE

R. Joo de Castilhos, 165
CEP: 99.000-000

obra: Reforma Passeios e Paisagismo na Pra²a Olmiro Ferreira Porto - Etapa 01

prancha: **02**

Prefeitura Municipal de Soledade
propriet²rio

Arquiteto Giovanni Berto
respons²vel t²cnico projeto

projeto

REFORMA CENTRO E CASTELINHO/BANHEIRO

desenho: Giovanni | data: 07/2024 | escala: indicadas | projeto n²: 0

Assinado por: 2 - Pessoa: ARMANDO HERBERTO DE SOUZA JUNIOR, CPF: 03181111111
 Para validade a assinatura deve ser realizada no sistema de assinatura eletr²nica do setor de Inform²tica da Prefeitura Municipal de Soledade - RS.

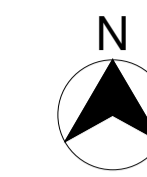
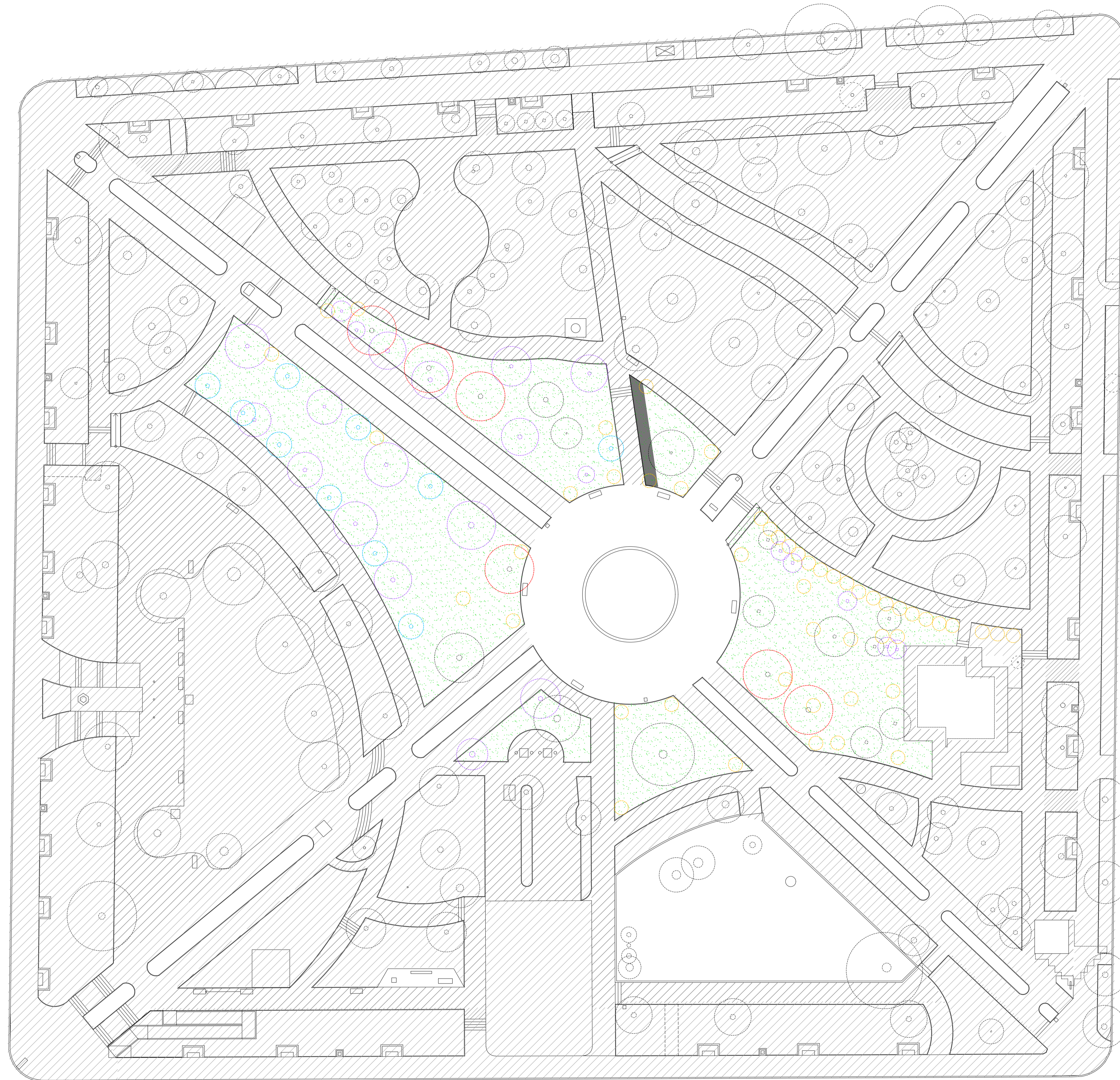

LEGENDA

- Plantio de mudas novas
- Ervores existentes
- Ervores existentes (novas)
- Ervores a remover (ligustros, exóticas...)
- Arbustos a remover
- Gramado a executar Etapa III
- Canteiros executados em etapas anteriores
- Calçadas a executar na Etapa III



MANACE DA SERRA (*Tibouchina mutabilis*)

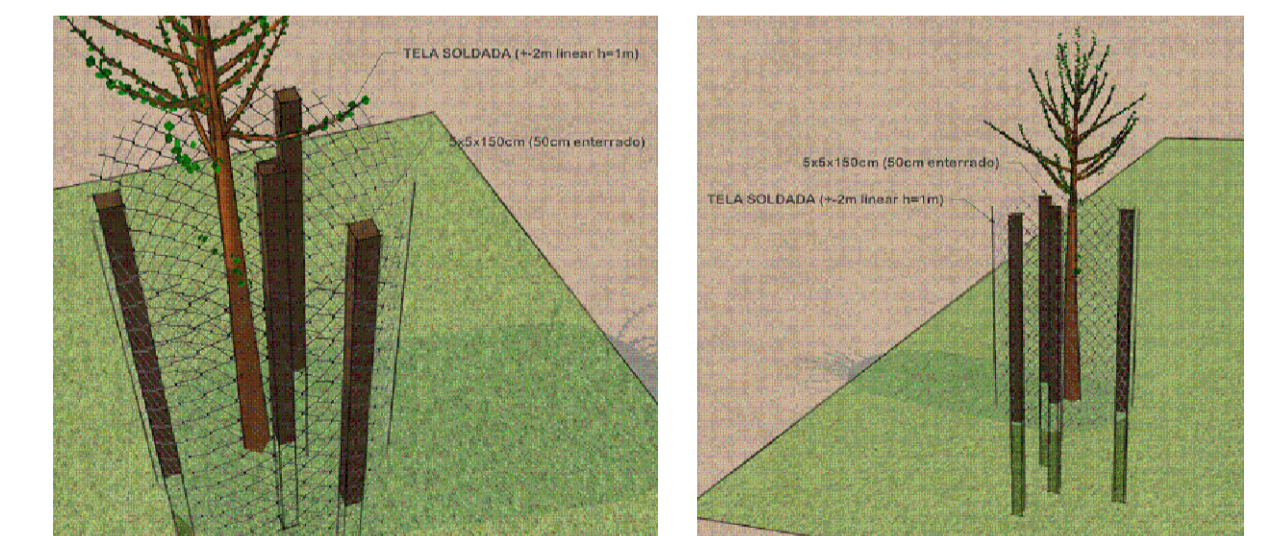

Detalhe da proteção das mudas novas

Planta baixa paisagismo
Escala 1/250

 <p>Prefeitura Municipal de SOLEDADE</p> <p>R. João de Castilhos, 565 Cidade de São Carlos - SP CEP: 99.000-000</p>	obra Reforma Passeios e Paisagismo na Praça Olmiro Ferreira Porto - Etapa 01		prancha 03	
	proprietário Prefeitura Municipal de Soledade		projeto	
	responsável técnico projeto Arquiteto Giovanni Betto		REFORMA PAISAGISMO	
	desenho Giovanni	data 07/2024	escala indicadas	projeto nº 0

Assinado por: Giovanni Betto - Arquiteto Responsável Técnico - CRP 02/10748 - OAB/SP 236.248-8/0 - OAB/RS 100.000-0/0 - OAB/RS 100.000-0/0
 Para impressão e validação: www.soledade.sp.gov.br



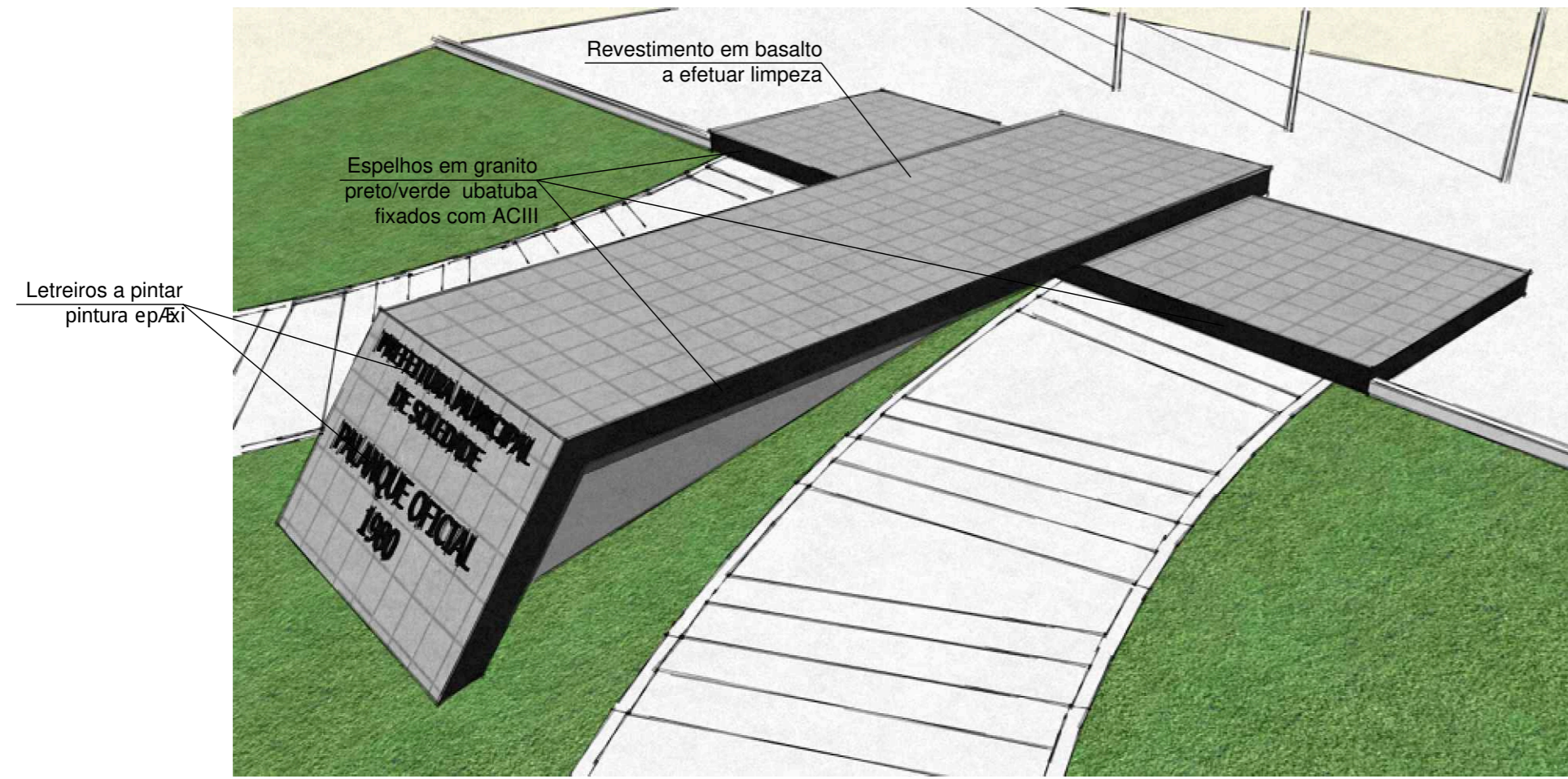

Detalhe reforma Palanque Oficial

S/E

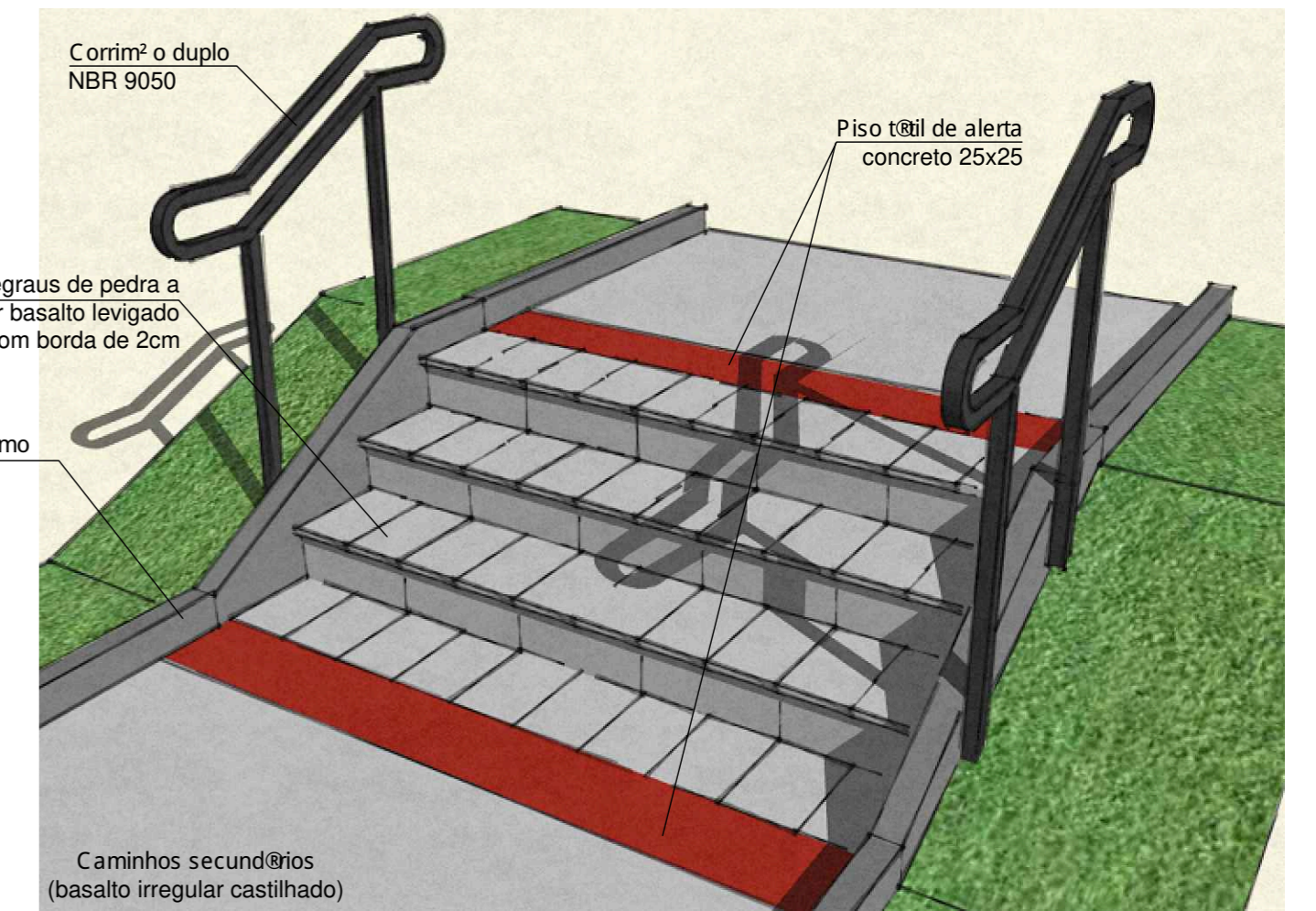

Detalhe escadas a reformar

S/E

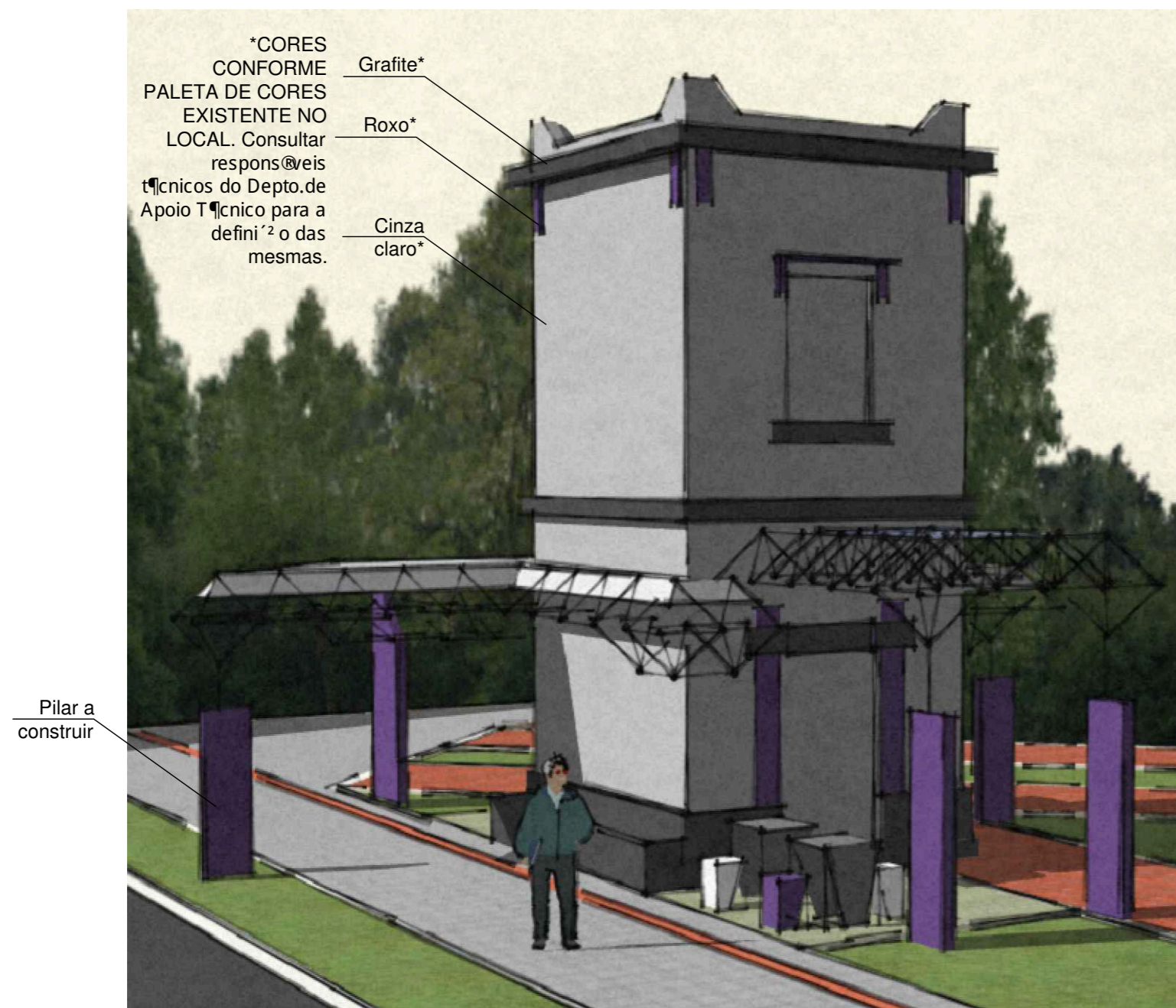

Esquema de cores pintura Castelinho

S/E



Prefeitura Municipal de
SOLEDADE

R. Júlio de Castilhos, 898
Centro - Soledade - RS
CEP: 99.000-000

obra **Reforma Passeios e Paisagismo na Praça Olmiro Ferreira Porto - Etapa 01**

prancha

04

Proprietário: Prefeitura Municipal de Soledade

Arquiteto responsável: **Giovani Bettio**

Projeto técnico: **projeto**

REFORMA CENTRO E CASTELINHO/BANHEIRO

desenho: Giovani	data: 07/2024	escala: indicadas	projeto nº: 0
-------------------------	----------------------	--------------------------	----------------------



VERIFICAÇÃO DAS ASSINATURAS



Código para verificação: 2EA3-62DE-B6E1-11C3

Este documento foi assinado digitalmente pelos seguintes signatários nas datas indicadas:

- ✓ GIOVANI BETTIO (CPF 978.XXX.XXX-04) em 29/07/2024 13:59:07 (GMT-03:00)
Papel: Parte
Emitido por: Sub-Autoridade Certificadora 1Doc (Assinatura 1Doc)
- ✓ MARILDA BORGES CORBELINI (CPF 571.XXX.XXX-00) em 29/07/2024 23:05:14 (GMT-03:00)
Papel: Parte
Emitido por: Sub-Autoridade Certificadora 1Doc (Assinatura 1Doc)

Para verificar a validade das assinaturas, acesse a Central de Verificação por meio do link:

<https://soledade.1doc.com.br/verificacao/2EA3-62DE-B6E1-11C3>





VERIFICAÇÃO DAS ASSINATURAS



Código para verificação: 606B-65EF-35B7-D68A

Este documento foi assinado digitalmente pelos seguintes signatários nas datas indicadas:

- ✓ MARILDA BORGES CORBELINI (CPF 571.XXX.XXX-00) em 27/09/2024 10:17:41 (GMT-03:00)
Papel: Parte
Emitido por: Sub-Autoridade Certificadora 1Doc (Assinatura 1Doc)

Para verificar a validade das assinaturas, acesse a Central de Verificação por meio do link:

<https://soledade.1doc.com.br/verificacao/606B-65EF-35B7-D68A>