

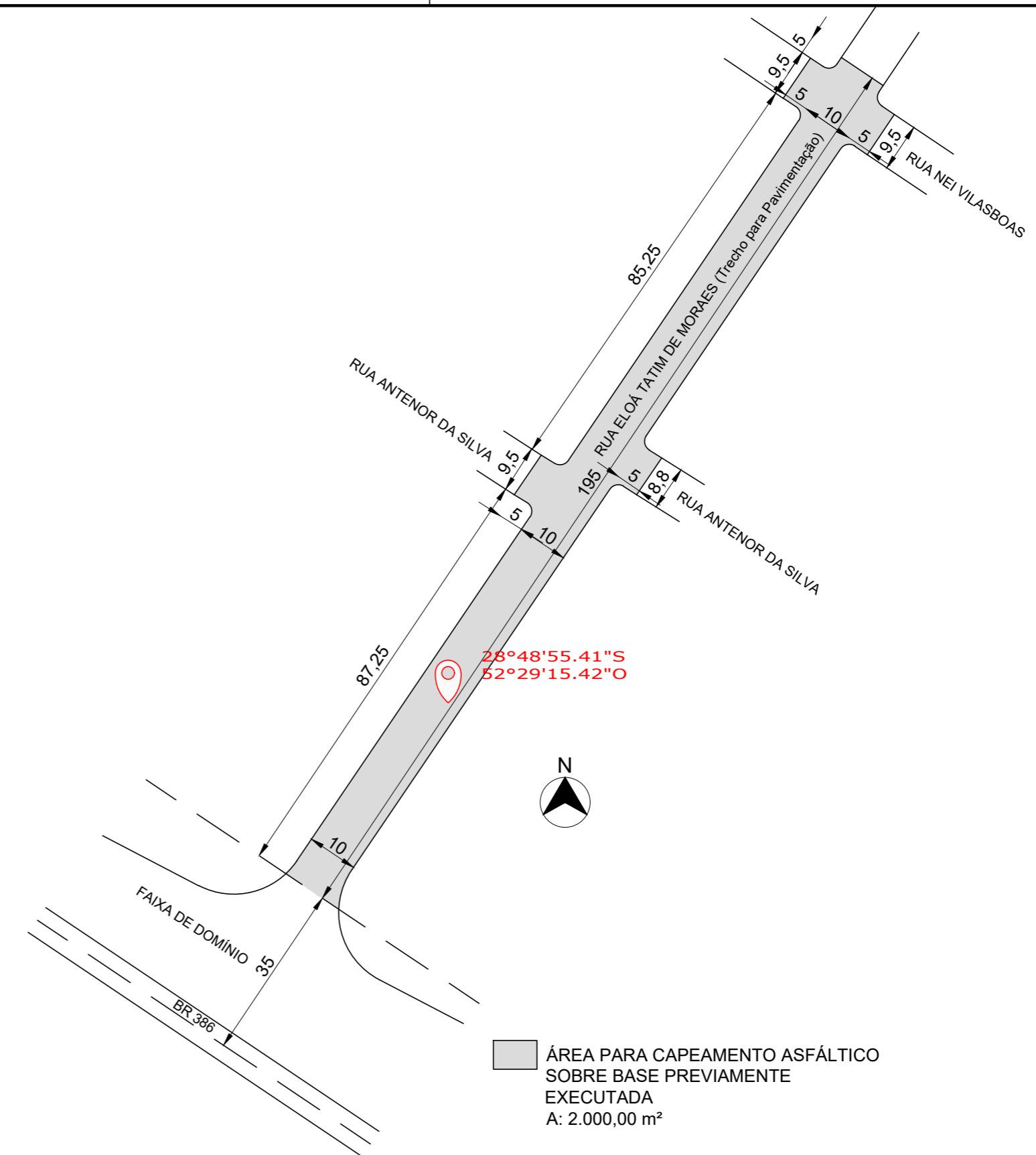

**LOCALIZAÇÃO DO TRECHO NA MALHA URBANA S/E**

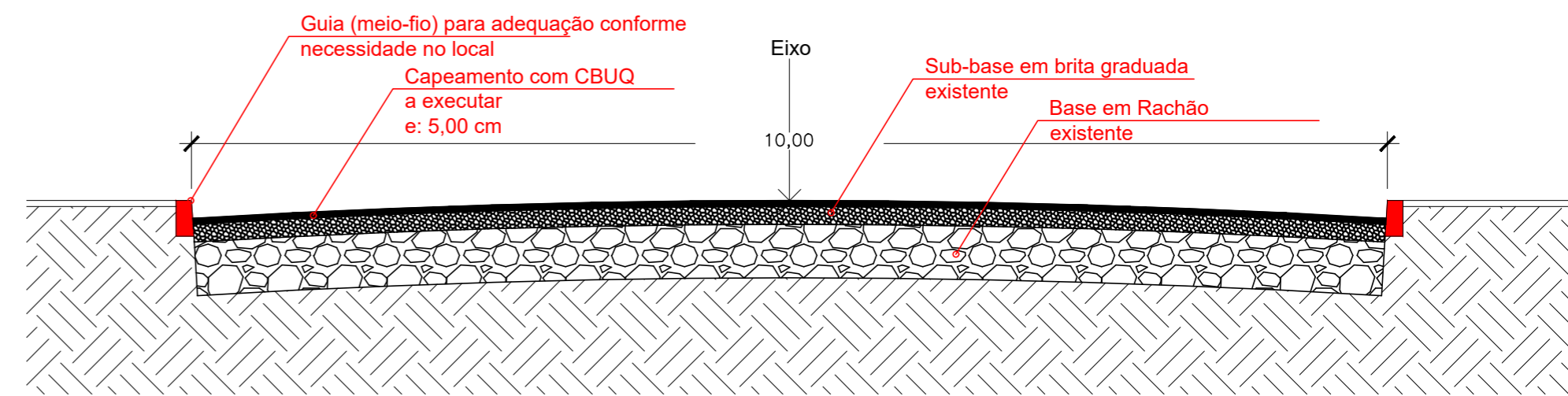

**LOCALIZAÇÃO DO TRECHO PARA PAVIMENTAÇÃO**  
Escala: 1/1000



**CORTE DA PAVIMENTAÇÃO**  
Escala: 1/50

 <b>SOLEDADE</b> Prefeitura Municipal de R. Júlio de Castilhos, 898 Centro - Soledade - RS CEP: 99.000-000	obra <b>MELHORIAS URBANAS NA RUA ELOÁ TATIM DE MORAES</b> local <b>ZONA URBANA - BAIRRO BOTUCARAI - SOLEDADE/RS</b>	prancha <h1>01</h1>
	proprietário <b>Prefeitura Municipal de Soledade</b> CNPJ 87.738.530/0001-10 responsável técnico projeto <b>Arquiteto Elvis Tatim Portes - CAU A172.454-1</b>	
projeto <b>PLANTA DE LOCALIZAÇÃO E DETALHES</b>		
desenho <b>Elvis</b>	data <b>10/2024</b>	escala <b>indicada</b>
		projeto nº <b>01</b>

Assinado por 2 pessoas: SAMIR DORNIELES e AKARENLEANDIN. Para verificar a validade das assinaturas, acesse https://soledade.lfd.com.br/verificacao/6AF0-694E-490A-490A-168A e informe o código 6AF0-694E-490A-168A





## VERIFICAÇÃO DAS ASSINATURAS



Código para verificação: 6AF0-694E-490A-15BA

Este documento foi assinado digitalmente pelos seguintes signatários nas datas indicadas:

- ✓ SAMIR DORNELES (CPF 558.XXX.XXX-63) em 14/10/2024 13:48:30 (GMT-03:00)  
Papel: Parte  
Emitido por: Sub-Autoridade Certificadora 1Doc (Assinatura 1Doc)
- ✓ ARAKEN LANDIN (CPF 802.XXX.XXX-87) em 14/10/2024 15:37:48 (GMT-03:00)  
Papel: Parte  
Emitido por: Sub-Autoridade Certificadora 1Doc (Assinatura 1Doc)

Para verificar a validade das assinaturas, acesse a Central de Verificação por meio do link:

<https://soledade.1doc.com.br/verificacao/6AF0-694E-490A-15BA>