

LOCALIZAÇÃO DO TRECHO NA MALHA URBANA
S/E

Legenda
■ Áreas Verdes
■ Trecho para Melhorias Urbanas na Rua Eloá Tatim de Moraes

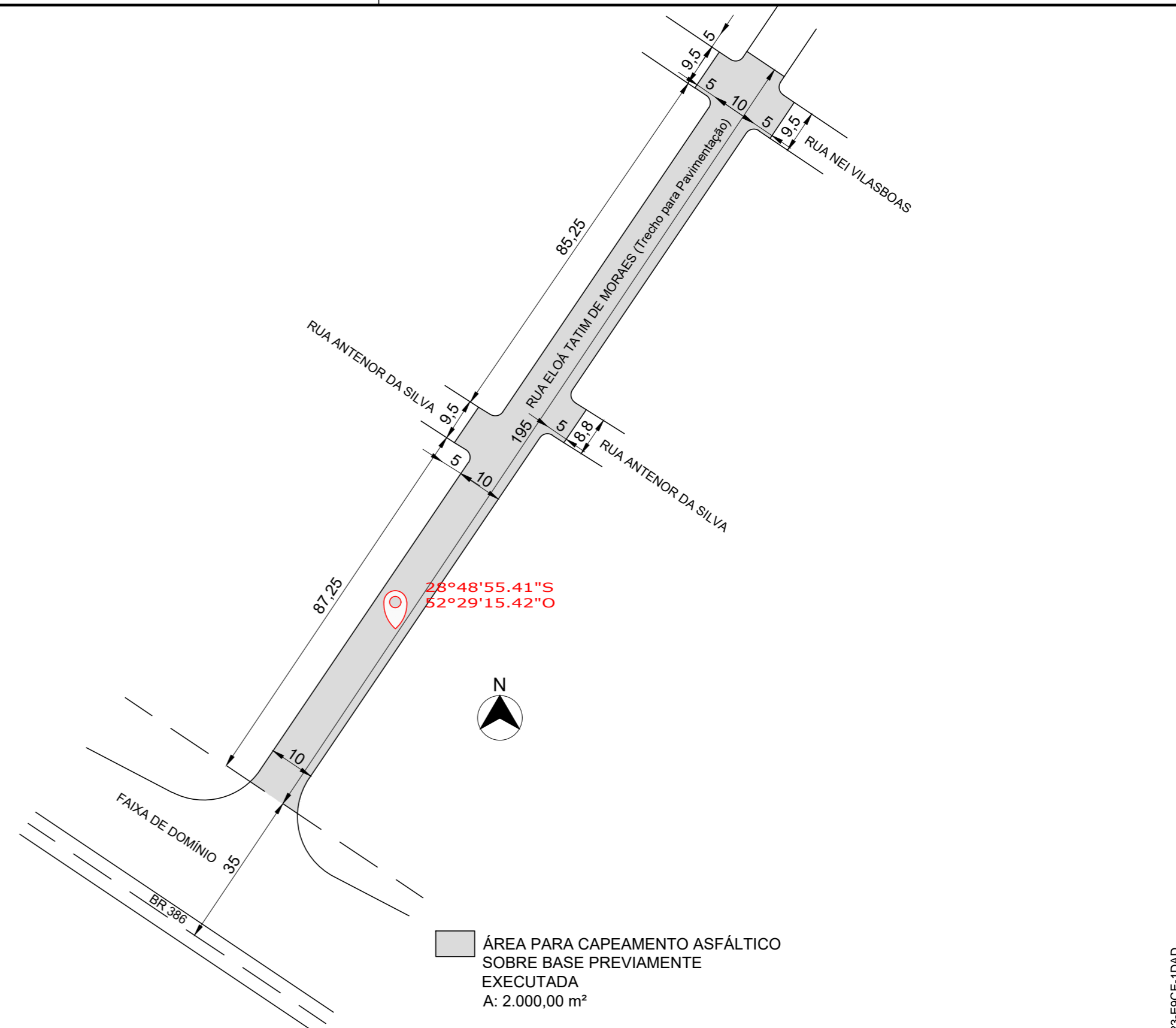

LOCALIZAÇÃO DO TRECHO PARA PAVIMENTAÇÃO
Escala: 1/1000

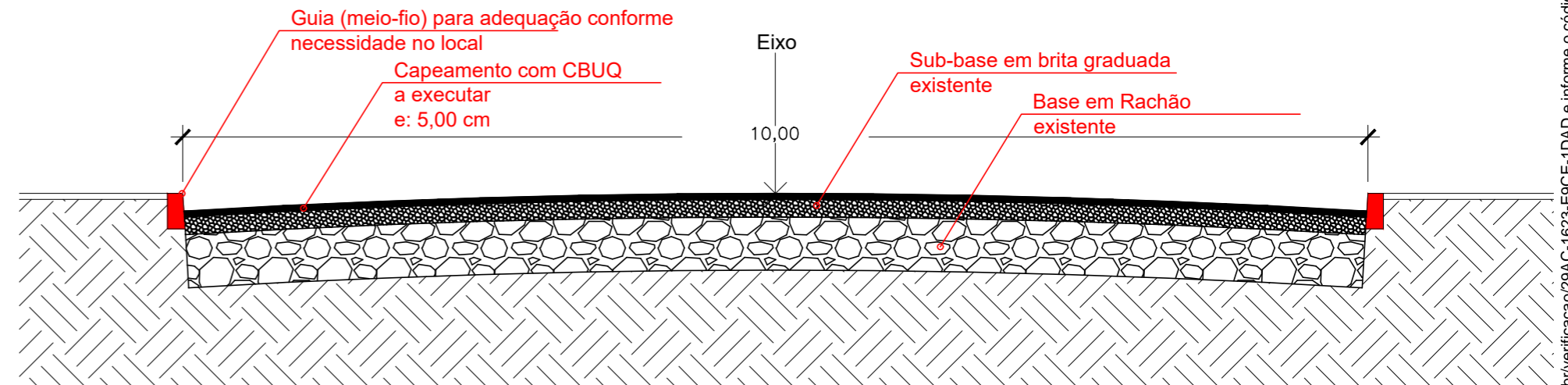

CORTE DA PAVIMENTAÇÃO
Escala: 1/50

 SOLEDADE Prefeitura Municipal de SOLEDADE R. Júlio de Castilhos, 898 Centro - Soledade - RS CEP: 99.000-000	obra MELHORIAS URBANAS NA RUA ELOÁ TATIM DE MORAES local ZONA URBANA - BAIRRO BOTUCARAI - SOLEDADE/RS	prancha <h1 style="font-size: 48px;">01</h1>
	proprietário Prefeitura Municipal de Soledade CNPJ 87.738.530/0001-10 responsável técnico projeto Arquiteto Elvis Tatim Portes - CAU A172.454-1	projeto PLANTA DE LOCALIZAÇÃO E DETALHES

Assinado por 2 pessoas: SAMIR DORNELLES e MARCELO CALE E SARI
 Para verificar a validade das assinaturas, acesse <https://soledade.100.com.br/verificacao/29AC-1623-ESCE-IDAD> e informe o código: 29AC-1623-ESCE-IDAD



VERIFICAÇÃO DAS ASSINATURAS



Código para verificação: 29AC-1623-E9CE-1DAD

Este documento foi assinado digitalmente pelos seguintes signatários nas datas indicadas:

- ✓ SAMIR DORNELLES (CPF 000.XXX.XXX-10) em 17/01/2025 13:41:24 (GMT-03:00)
Papel: Parte
Emitido por: Sub-Autoridade Certificadora 1Doc (Assinatura 1Doc)

- ✓ MARCELO CALEGARI (CPF 787.XXX.XXX-20) em 17/01/2025 13:43:29 (GMT-03:00)
Papel: Parte
Emitido por: Sub-Autoridade Certificadora 1Doc (Assinatura 1Doc)

Para verificar a validade das assinaturas, acesse a Central de Verificação por meio do link:

<https://soledade.1doc.com.br/verificacao/29AC-1623-E9CE-1DAD>