

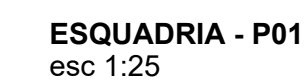

esc 1:75

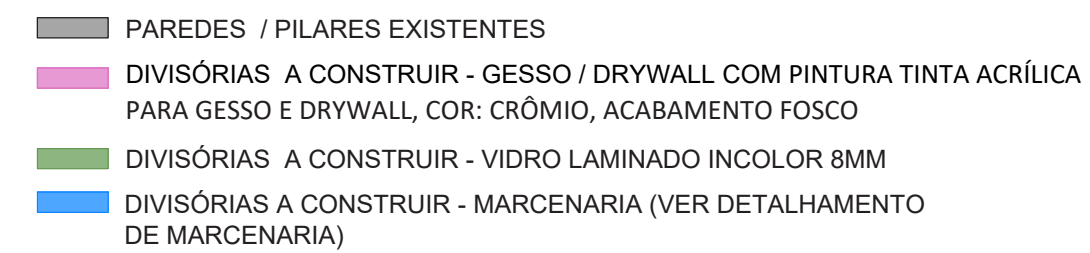

**PORTA DE GIRO EM VIDRO
LAMINADO INCOLOR 8MM COM
ADESIVO JATEADO, PUXADOR AÇO
INOX 304 CHATO 40CM.
ESQUADRIA METÁLICA PRATA 5CM
9 UNIDADES**

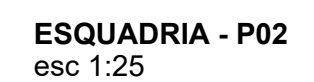

**PORTA DE CORRER EM VIDRO
LAMINADO INCOLOR 8MM, PUXADOR
AÇO INOX 304 CHATO 40CM.
ESQUADRIA METÁLICA PRATA 5CM
1 UNIDADE**



Observações:
Em todas as divisórias de vidro, usar esquadria metálica prata de 5cm (na parte inferior, superior e vãos para portas), além do adesivo jateado com 80cm de altura (a 90cm do piso).

Em todas as esquadrias de vidro, utilizar Puxador de aço inox chato 304 40cm



Todas as portas terão conjunto de roseta externa 0081 Latão – Cromo Acetinado (roseta-conforme imagem)

ARQUITETA: **ALESSANDRA PALUDO**

CUENTE: PREFEITURA MUNICIPAL DE SOLEDADE - RS

04.11.2022

ASSUNTO: PLANTA DE CONSTRUÇÃO - PAREDES E DIVISÓRIAS



INTERIORES.

01 / 03

Assinado por 4 pessoas: GIOVANNI BE TILIO, TULLIO SCHUSTER MARQUINI, VALESKA M TELECKEN e ELVIS TALIM PORRES
Para verificar a validade das assinaturas, acesse <https://s0eidade.1doc.com.br/verificacao9BA3-0C7F6-D8DB-6834> e informe o código 9BA3-0C7F6-D8DB-6834

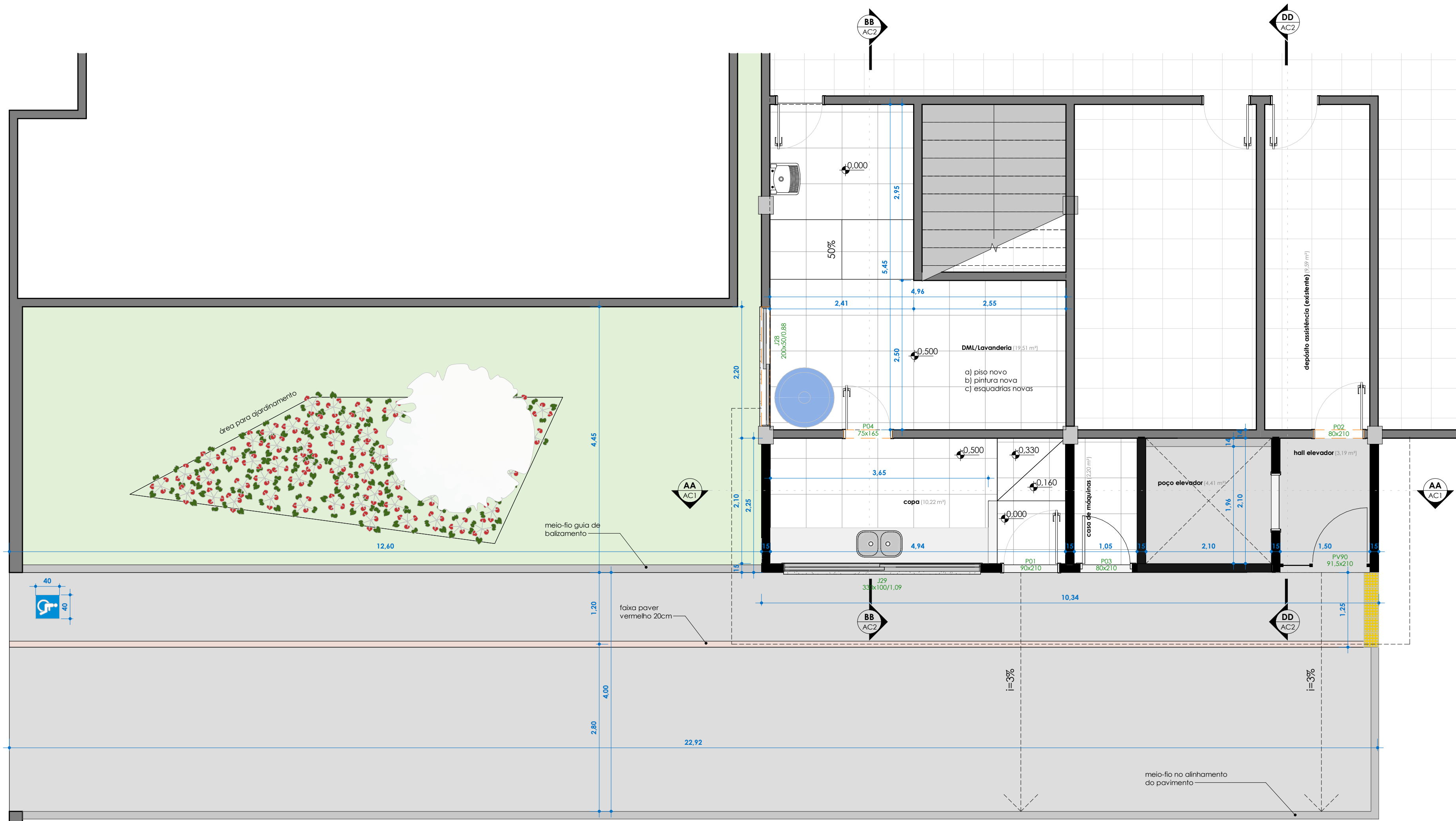

Térreo (Assistência)
ESC: 1 : 50

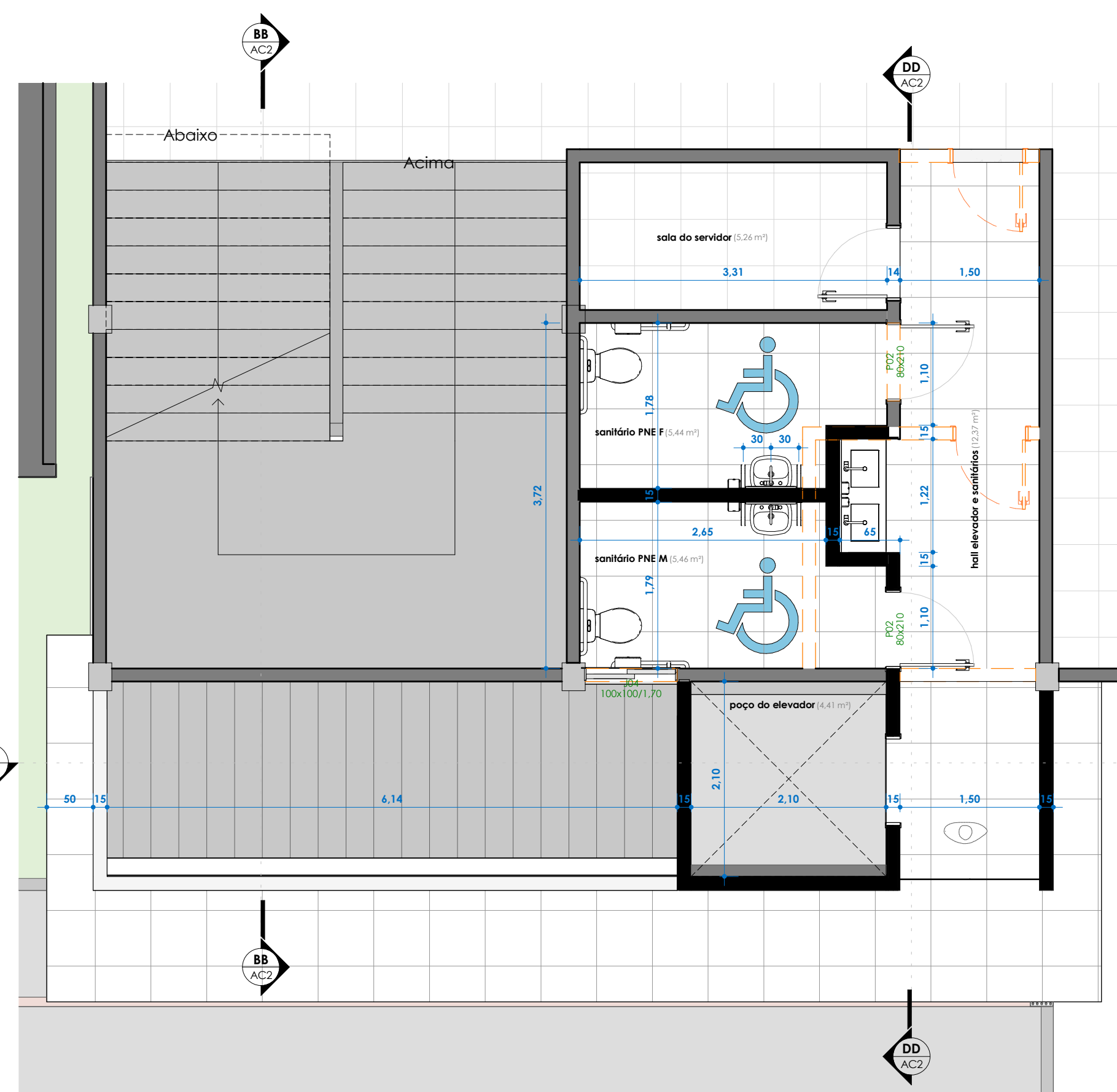

2º Pav (Fazenda)
ESC: 1 : 50

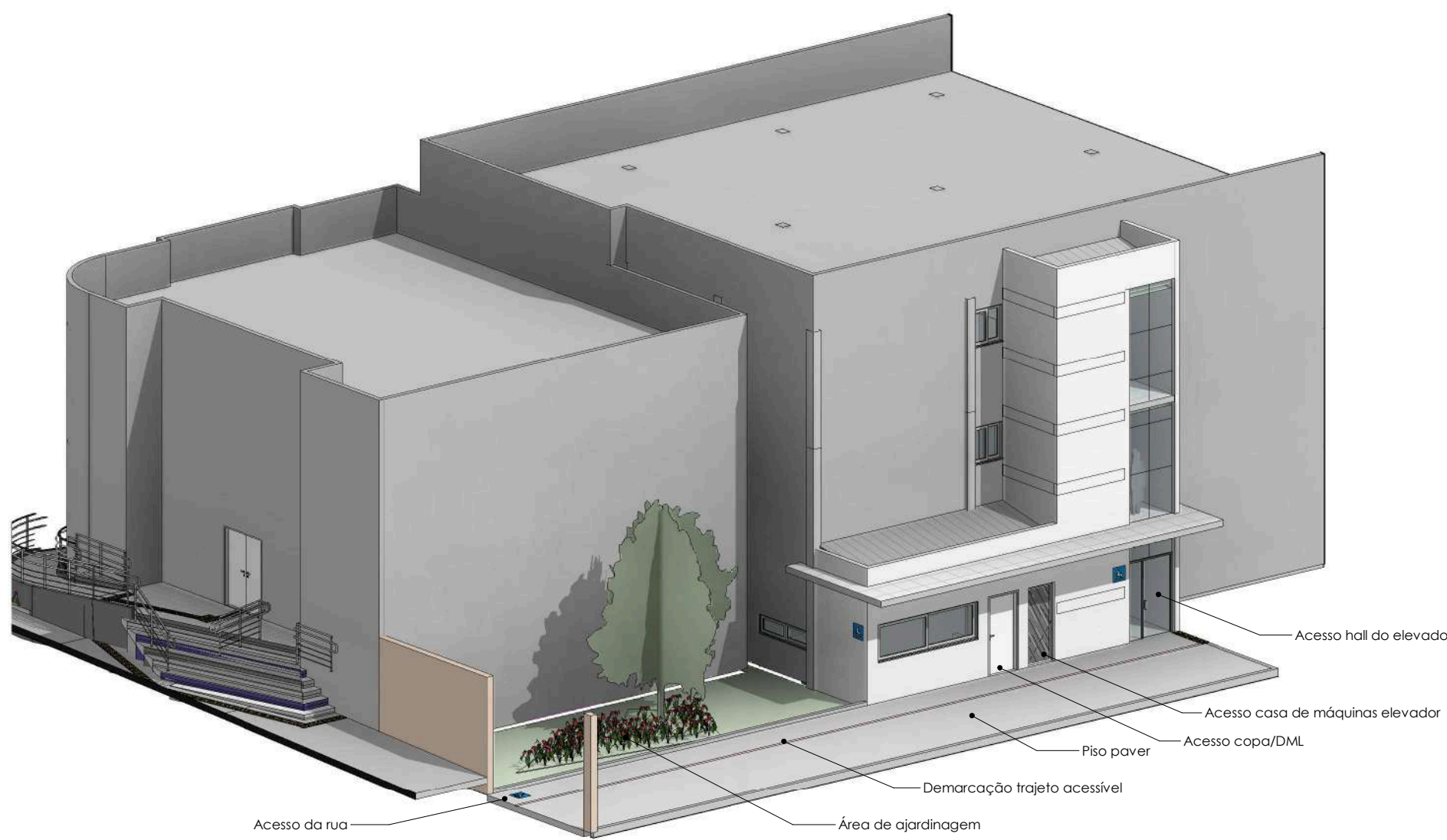

Perspectiva geral acesso
ESC:

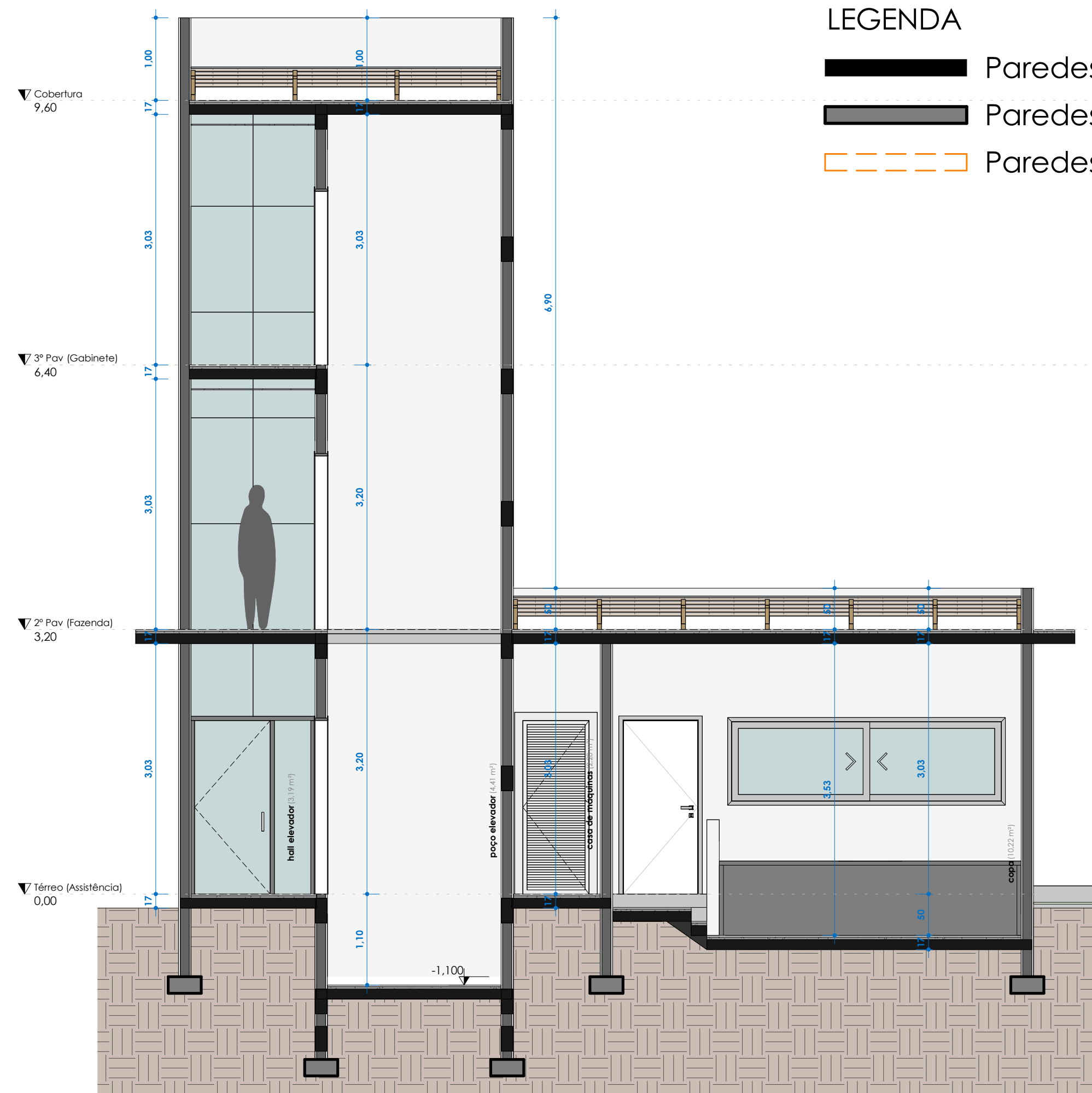

AA
ESC: 1 : 50

LEGENDA

- Paredes novas
- Paredes existentes
- Paredes a demolir

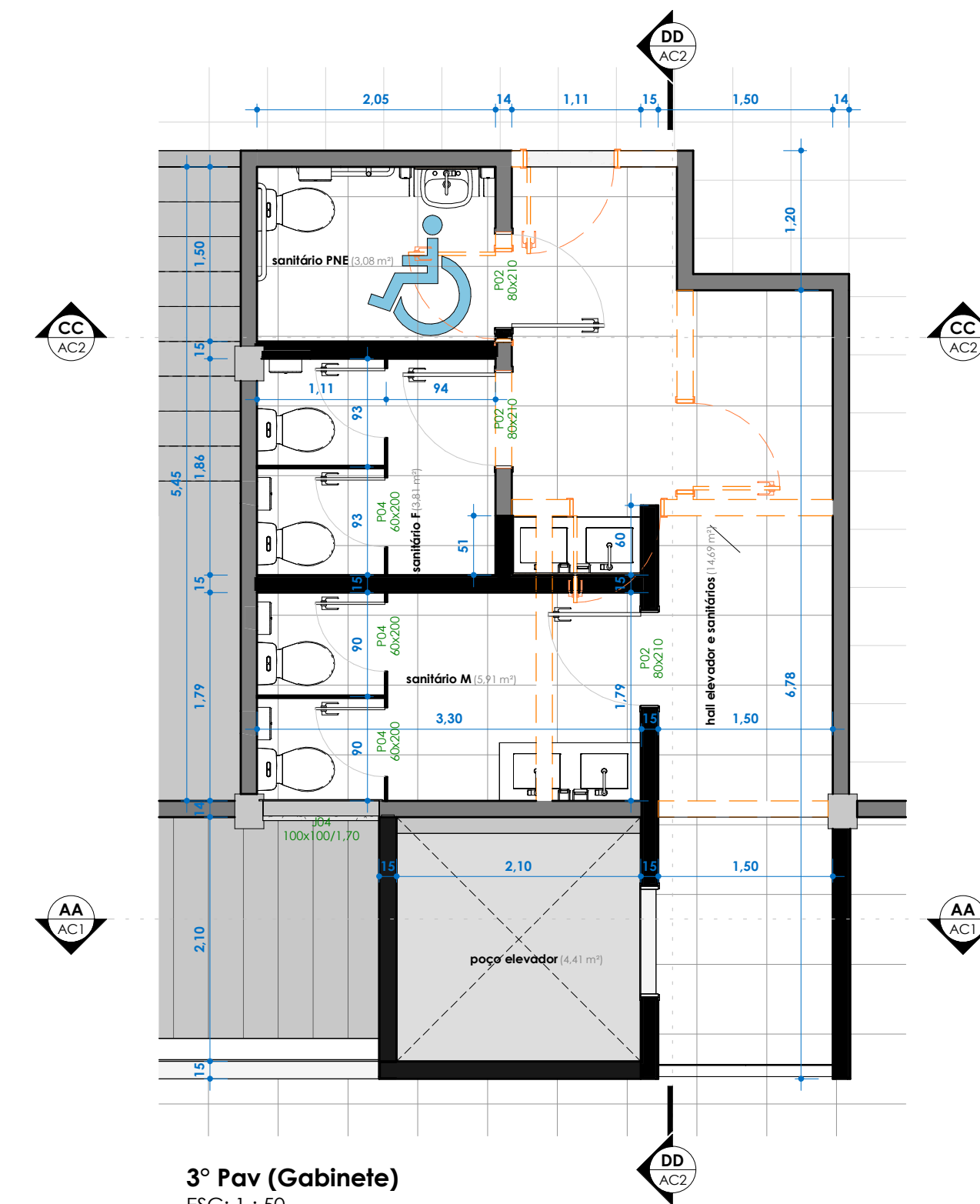

3º Pav (Gabinete)
ESC: 1 : 50



PROJETO ADEQUAÇÃO ACESSIBILIDADE CENTRO ADMINISTRATIVO P.M. SOLEDADE

LOCAL
Avenida Júlio de Castilhos, 898

RESPONSÁVEL TÉCNICO
Giovani Bettio

PROPRIETÁRIO
P. M. Soledade

COLABORAÇÃO
Projetista

ASSUNTO
Anteprojeto

RESPONSÁVEL TÉCNICO

PROPRIETÁRIO

FRANCHA

AC1

VERSÃO

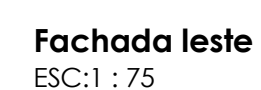

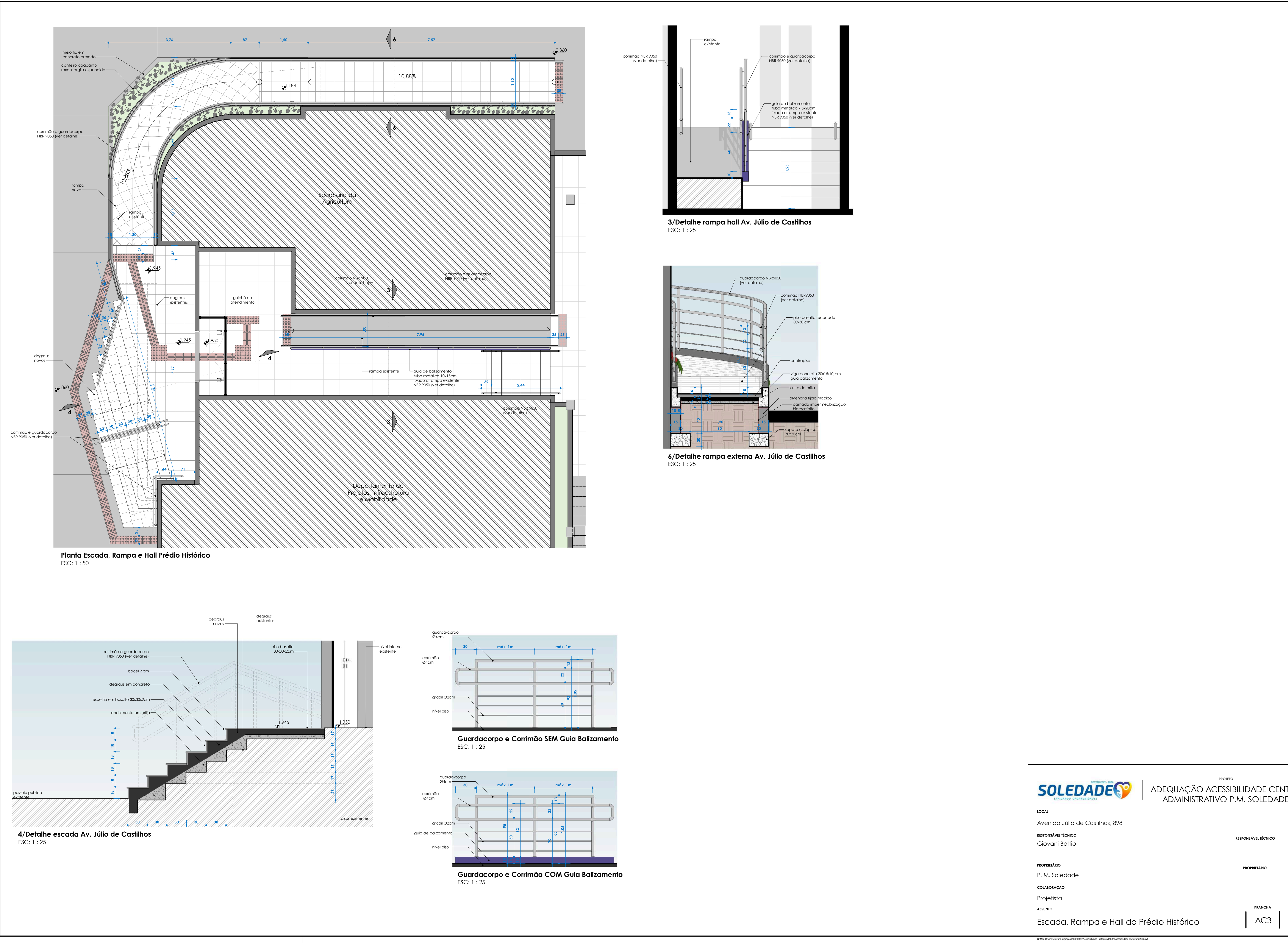

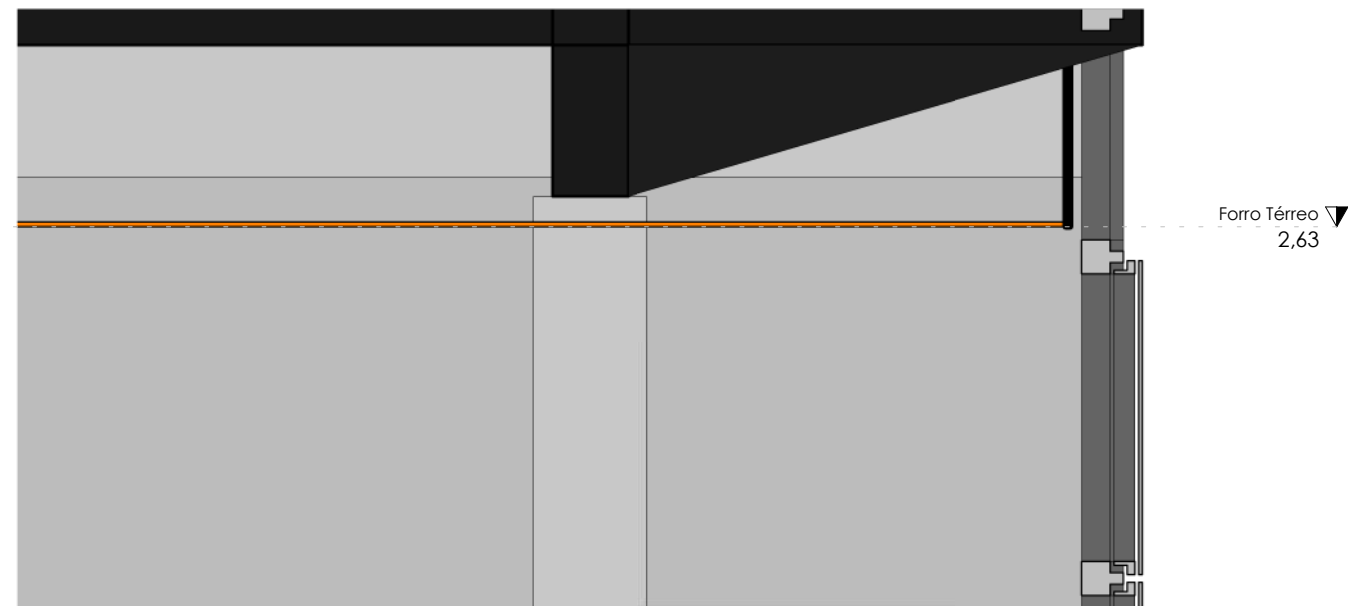
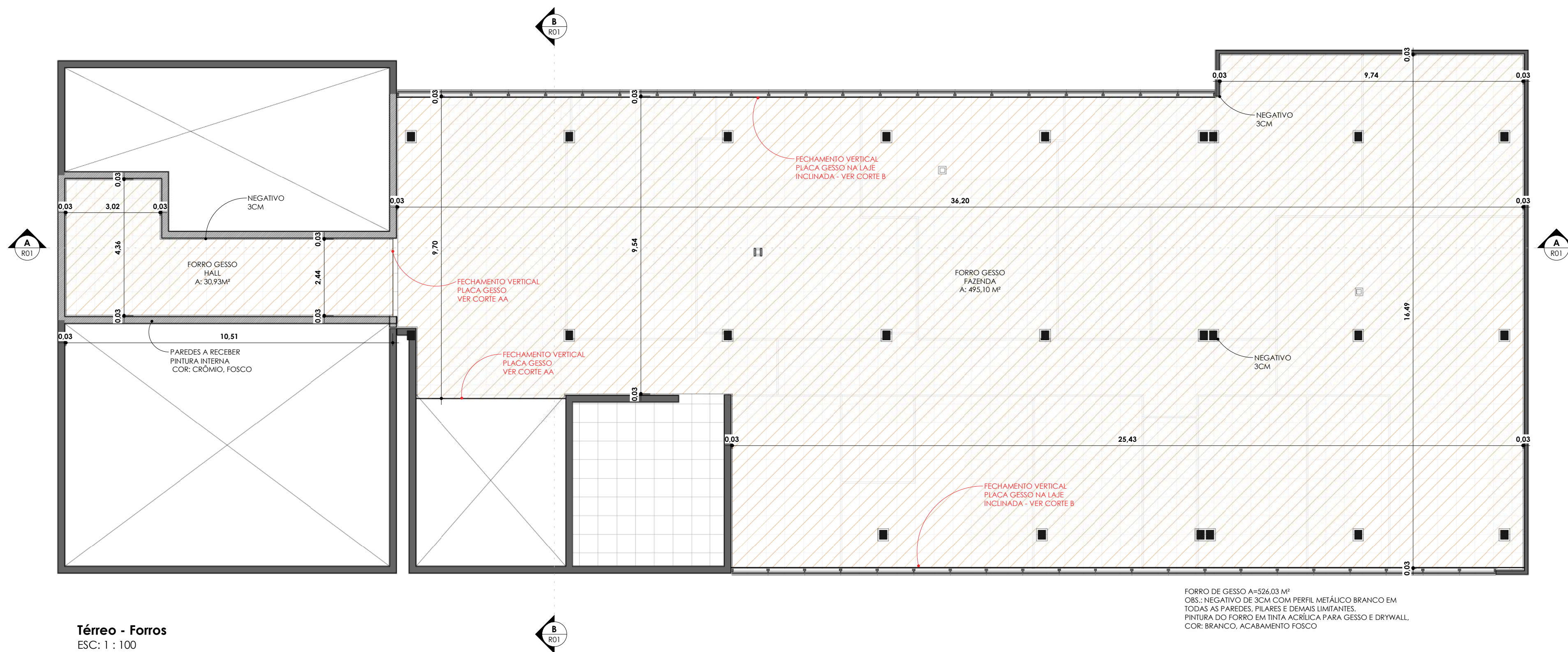
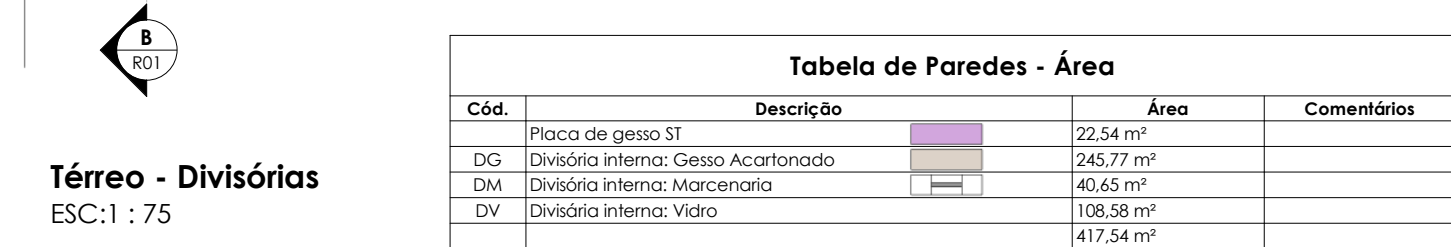

Corte "BB"
ESC: 1 : 20

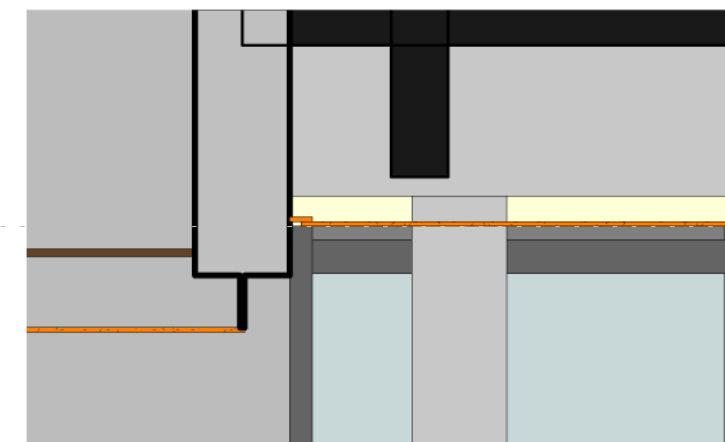

Corte "AA"
ESC: 1 : 20

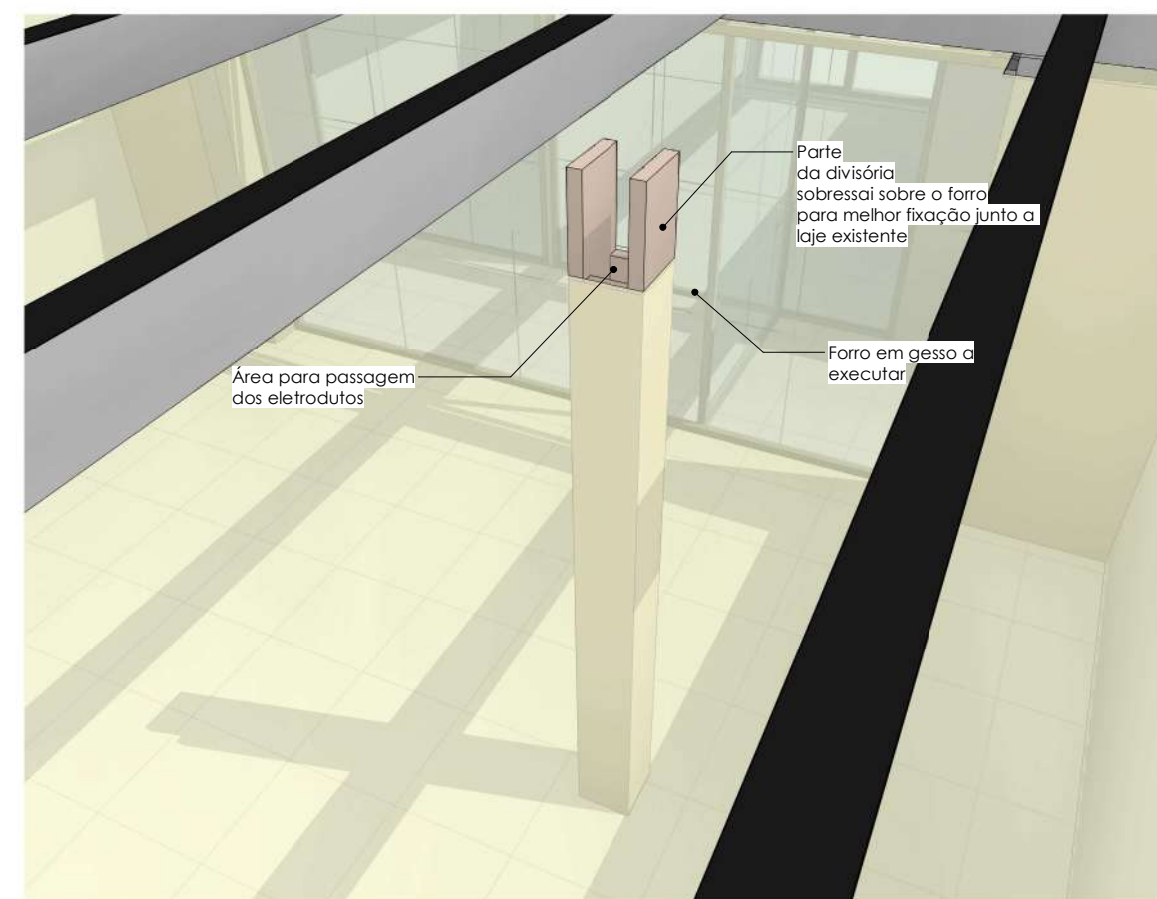

3 Detalhe Divisórias Passagem das Redes

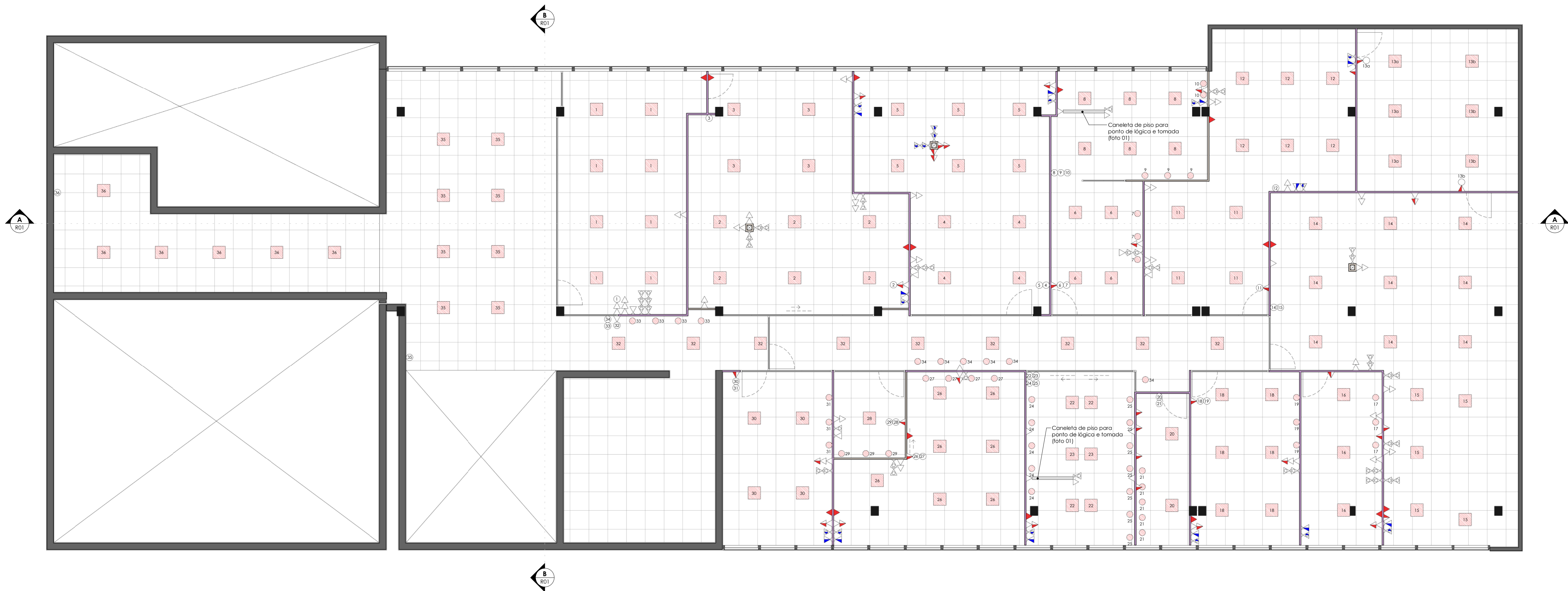

1 **Térreo - Planta de Pontos Elétricos e de Telecomunicações**
1 : 75



FOTO 01: (CANALETA METÁLICA PARA PISO NOS LOCAIS INDICADOS EM PROJETO NECESSÁRIA DIVISÃO INTERNA PARA A REDE LÓGICA E REDE ELÉTRICA.

RESUMO DOS CIRCUITOS

ILUMINAÇÃO
PAINEL PLAFON LED EMBUTIR (100 W) 119 UNIDADES = 11900 W
SPOT EMBUTIR RECUADO (50 W) 51 UNIDADES = 2550 W

TOMADAS
TOMADAS USO GERAL (100 W) 107 UNIDADES = 10700 W
TOMADAS USO ESPECIAL AR CONDICIONADO (1500 W) 13 UNIDADES = 22500 W

TOTAL= 47.650 W

*PREVER DISJUNTORES SEPARADOS PARA CADA AR CONDICIONADO, PARA ILUMINAÇÃO E TOMADAS A CADA 2000 W

*PREVER QUADROS DE DISTRIBUIÇÃO SEPARADOS PARA REDE ELÉTRICA E REDE LÓGICA.

*PARA A REDE LÓGICA UTILIZAR MÓDULOS RJ45
*PARA A REDE DE TELEFONIA UTILIZAR MÓDULO RJ11

*VER INTERRUPTORES, CIRCUITOS E LOCAÇÃO DOS PONTOS COMPLETA NA PRANCHA 03/03.

- | | |
|---|---|
| ▷ Tomada Baixa h: 0,30 m | PAINEL PLAFON LED EMBUTIR 40x40 36W 4000K 24x1 UNIDADES ACABAMENTO BRANCO - 12 UNIDADES |
| ▶ Tomada Média h: 1,10 m | SPOT EMBUTIR RECUADO ABTO BRANCO LÂMPADA LED ABTO GU10 2700K 48W INVOL - STELLA - 51x48x427 - 51 UNIDADES |
| ▶ Tomada Alta (Ar condicionada) h: 2,30 m | |
| ○ Interruptor | |
| ◁ Ponto Baixo P/ Telefone h: 0,30 m | ◁ Ponto Baixo P/ Rede LAN h: 0,30 m |
| ◁ Ponto Média P/ Telefone h: 1,10 m | ◁ Ponto Média P/ Rede LAN h: 1,10 m |
| ◁ Ponto Alto P/ Telefone h: 2,30 m | ◁ Ponto Alto P/ Rede LAN h: 2,30 m |



PROJETO
REFORMA SECRETARIA DA FAZENDA /
OBRA CIVIL

LOCAL
Avenida Júlio de Castilhos, 898 - Centro - Soledade/RS

RESPONSÁVEL TÉCNICO

RESPONSÁVEL TÉCNICO
Elvis Tatim Portes CAU A172.454-1

PROPRIETÁRIO

PROPRIETÁRIO
Prefeitura Municipal Soledade CNPJ: 87.738.530/0001-10

COLABORAÇÃO
Projetista

ASSUNTO

FRANCHA

VERSÃO

PROJETOS DE PONTOS ELÉTRICOS E DE REDE DE
TELECOMUNICAÇÕES

R02



VERIFICAÇÃO DAS ASSINATURAS



Código para verificação: 9BA3-0CF6-D8DB-6834

Este documento foi assinado digitalmente pelos seguintes signatários nas datas indicadas:



GIOVANI BETTIO (CPF 978.XXX.XXX-04) em 02/12/2025 09:09:17 GMT-03:00

Papel: Parte

Emitido por: Sub-Autoridade Certificadora 1Doc (Assinatura 1Doc)



TULIO SCHUSTER MARODIN (CPF 008.XXX.XXX-85) em 02/12/2025 09:11:36 GMT-03:00

Papel: Parte

Emitido por: Sub-Autoridade Certificadora 1Doc (Assinatura 1Doc)



VALESKA M TELOECKEN (CPF 017.XXX.XXX-66) em 02/12/2025 13:59:38 GMT-03:00

Papel: Parte

Emitido por: Sub-Autoridade Certificadora 1Doc (Assinatura 1Doc)



ELVIS TATIM PORTES (CPF 018.XXX.XXX-82) em 02/12/2025 14:37:21 GMT-03:00

Papel: Parte

Emitido por: Sub-Autoridade Certificadora 1Doc (Assinatura 1Doc)

Para verificar a validade das assinaturas, acesse a Central de Verificação por meio do link:

<https://soledade.1doc.com.br/verificacao/9BA3-0CF6-D8DB-6834>