CRESOL
Casa de Davi
SOLEDADE/RS

OFICIO 03

TERMO DE FOMENTO Nº 04/24

AOS CUIDADOS DO PLANEJAMENTO

(Cristina Nicolodi)

A instituição Sociedade Beneficente Ebenezer de Soledade (CRESOL), inscrita no Cnpj: 03.820.886/0001-08, vem por meio deste encaminhar os documentos referente o **TERMO DEFOMENTO Nº 04/2024**, com a parceria junto a PREFEITURA DE SOLEDADE, os documentos que serão anexados são: Anexo I- Relatório de execução Físico, Anexo II- Demonstrativo dos Pagamentos, Anexo III- Demonstrativo de Receitas e Despesas, Anexo IV- Conciliação Bancaria, Anexo V- Relação de Bens Adquiridos, Notas Fiscais, TED Bancário, Relatório de Acolhidos no mês de **Agosto e Setembro,** Relatório de Execução Financeira, Extrato Bancário, Relatório do Terapeuta, Pesquisa de satisfação, Fotos e Orçamentos

Soledade, 13 de Setembro 2024.

.....

César Augusto dos Santos Silveira

PREFEITURA MUNICIPAL DE SOLEDADE

ANEXO I

PRESTAÇÃO DE CONTAS
RELATÓRIO DE EXECUÇÃO FÍSICO-FINANCEIRO

1. ÓRGÃO OU ENTIDADE:	**CENTRO DE REABILITAÇÃO EBENEZER DE SOLEDADE (CRESOL)**		
2. NOME DO PROJETO:	**RECUPERANDO VIDAS**		
3. PERÍODO DE EXECUÇÃO:	**10/04/2024**	**A**	**30/12/2024**
4. PERÍODO DESTE RELATÓRIO:	**26/07/2024**	**A**	**13/09/2024**

5. CRONOGRAMA FÍSICO E FINANCEIRO

5.1. META	5.2. ETAPA	5.3. DESCRIÇÃO DA ATIVIDADE	5.4. UNIDADE	5.5. EXECUÇÃO FÍSICA (%)		5.6. EXECUÇÃO FINANCEIRA			
				5.5.1. PROG.	5.5.2. EXEC.	5.6.1. REPASSE	5.6.2. CONTR.	5.6.3. OUTROS	5.6.4. TOTAL
1	1	PAGAMENTO DE DESPESAS		100%	66%	R$ 5.300,00	R$ -	R$ -	R$ 5.300,00
						R$ -	R$ -	R$ -	R$ -
						R$ -	R$ -	R$ -	R$ -
						R$ -	R$ -	R$ -	R$ -
						R$ -	R$ -	R$ -	R$ -
						R$ -	R$ -	R$ -	R$ -
						R$ -	R$ -	R$ -	R$ -
						R$ -	R$ -	R$ -	R$ -
						R$ -	R$ -	R$ -	R$ -
						R$ -	R$ -	R$ -	R$ -
						R$ -	R$ -	R$ -	R$ -
						R$ -	R$ -	R$ -	R$ -
						R$ -	R$ -	R$ -	R$ -
						R$ -	R$ -	R$ -	R$ -
						R$ -	R$ -	R$ -	R$ -
						R$ -	R$ -	R$ -	R$ -
						R$ -	R$ -	R$ -	R$ -
					5.7. TOTAIS	R$ 5.300,00	R$ -	R$ -	R$ 5.300,00

PREFEITURA MUNICIPAL DE SOLEDADE

ANEXO I

PRESTAÇÃO DE CONTAS
RELATÓRIO DE EXECUÇÃO FÍSICO-FINANCEIRO

CENTRO DE REABILITAÇÃO EBENEZER DE SOLEDADE (CRESOL)

6. AUTENTICAÇÃO:

Local e data:

Soledade, 13 de Setembro de 2024

CESAR AUGUSTO DOS SANTOS SILVEIRA
PRESIDENTE

ALEXANDRE MORAIS
CRC/RS 91.804

Alexandre Morais
Téc. em Contab. CRC/RS 91.804
CPF: 624 359 300-20

7. APROVAÇÃO PELO CONCEDENTE:

Aprovado em: _____/_____/_____

Marilda Borges Corbelini
Prefeita Municipal de Soledade

PREFEITURA MUNICIPAL DE SOLEDADE

ANEXO II

PRESTAÇÃO DE CONTAS
DEMONSTRATIVO DOS PAGAMENTOS EFETUADOS

1. ÓRGÃO OU ENTIDADE:	CENTRO DE REABILITAÇÃO EBENEZER DE SOLEDADE (CRESOL)			
2. NOME DO PROJETO:	RECUPERANDO VIDAS			
3. PERÍODO DE EXECUÇÃO:	10/04/2024	A	30/12/2024	
4. PERÍODO DESTE RELATÓRIO:	26/07/2024	A	13/09/2024	

5. RELAÇÃO DAS DESPESAS (relacionar somente as despesas que foram pagas com o valor recebido pelo Município):

5.1. ESPECIFICAÇÃO	5.2. NOTA FISCAL	5.3. DATA DE EMISSÃO	5.4. N.º DA TRANSFERENCIA	5.5. NOME DA EMPRESA / PESSOA FÍSICA	5.6. N.º DO CNPJ/ CPF	5.7. DATA DE PAGAMENTO	5.8. VLR. PAGO NF/RECIBO	5.9. VLR. DO IMP. RECOLHIDO
DESPESA GAS	20	10/09/2024	2430950379	JUNIOR PEDROSO DE MORAIS	08.859.246/0001-25	11/09/2024	R$ 660,00	
DESPESAS COMBUSTIVEL	20768	11/09/2024	2431502929	BOZETTI E BATEZINI LTDA	00.360.436/0001-91	11/09/2024	R$ 1.240,00	
DESPESAS ALIMENTAÇÃO	9792	11/09/2024	2431707584	SUPER LUVISA LTDA SOLEDADE	05.783.844/0006-84	11/09/2024	R$ 1.535,87	
DESPESAS COM OFICIA DE HORTA	42	11/09/2024	2432055144	E R DEBONA AGROPECUARIA LTDA	48.420.529/0001-90	11/09/2024	R$ 400,00	
DESPESAS ALIMENTAÇÃO	193916	11/09/2024	2432104974	MERCADO CARVALHO	13.054.608/0001-40	11/09/2024	R$ 464,13	
DESPESAS COM REVITALIZAÇÃO	6358	12/09/2024	2432729055	FERNANDO SANTIAGO GIACOBBO	23.004.313/0001-13	12/09/2024	R$ 1.000,00	
						5.10. TOTAL DAS DESPESAS:	R$ 5.300,00	####

PREFEITURA MUNICIPAL DE SOLEDADE

ANEXO II

PRESTAÇÃO DE CONTAS
DEMONSTRATIVO DOS PAGAMENTOS EFETUADOS

6. AUTENTICAÇÃO:

Local e data:

Soledade, 13 de Setembro de 2024

CESAR AUGUSTO DOS SANTOS SILVEIRA
PRESIDENTE

ALEXANDRE MORAIS
CRC/RS 91.804

Alexandre Morais
Téc. em Contab. CRC/RS 91.804
CPF: 624 359 300-20

7. APROVAÇÃO PELO CONCEDENTE:

Aprovado em: _____/_____/_____

Marilda Borges Corbelini
Prefeita Municipal de Soledade

PREFEITURA MUNICIPAL DE SOLEDADE

ANEXO III

PRESTAÇÃO DE CONTAS
DEMONSTRATIVO DA RECEITA E DA DESPESA

1. ÓRGÃO OU ENTIDADE:	**CENTRO DE REABILITAÇÃO EBENEZER DE SOLEDADE (CRESOL)**			
2. NOME DO PROJETO:	**RECUPERANDO VIDAS**			
3. PERÍODO DE EXECUÇÃO:	**10/04/2024**	**A**	**30/12/2024**	
4. PERÍODO DESTE RELATÓRIO:	**26/07/2024**	**A**	**13/09/2024**	

5. RECEITAS (valores recebidos, rendimentos e outros)			**6. DESPESAS** (conforme Plano de Trabalho)		
5.1. DATA	5.2. DESCRIÇÃO	5.3. VALOR	6.1. DATA	6.2. DESCRIÇÃO	6.3. VALOR
09/08/2024	**REPASSE MUNICIPIO**	**R$ 2.650,00**	**11/09/2024**	**JUNIOR PEDROSO DE MORAIS**	**R$ 660,00**
10/09/2024	**REPASSE MUNICIPIO**	**R$ 2.650,00**	**11/09/2024**	**BOZETTI E BATEZINI LTDA**	**R$ 1.240,00**
		R$ -	**11/09/2024**	**SUPER LUVISA LTDA SOLEDADE**	**R$ 1.535,87**
		R$ -	**11/09/2024**	**E R DEBONA AGROPECUARIA LTDA**	**R$ 400,00**
		R$ -	**11/09/2024**	**MERCADO CARVALHO**	**R$ 464,13**
		R$ -	**12/09/2024**	**FERNANDO SANTIAGO GIACOBBO**	**R$ 1.000,00**
		R$ -			R$ -
		R$ -			R$ -
		R$ -			R$ -
		R$ -			R$ -
		R$ -			R$ -
		R$ -			R$ -
		R$ -			R$ -
		R$ -			R$ -
		R$ -			R$ -
		R$ -			R$ -
5.4. TOTAL DAS RECEITAS:		**R$ 5.300,00**		**6.4. TOTAL DAS DESPESAS:**	**R$ 5.300,00**

PREFEITURA MUNICIPAL DE SOLEDADE

ANEXO III

PRESTAÇÃO DE CONTAS
DEMONSTRATIVO DA RECEITA E DA DESPESA

CENTRO DE REABILITAÇÃO EBENEZER DE SOLEDADE (CRESOL)

7. AUTENTICAÇÃO:

Local e data:

Soledade, 13 de Setembro de 2024

CESAR AUGUSTO DOS SANTOS SILVEIRA
PRESIDENTE

ALEXANDRE MORAIS
CRC/RS 91.804

Alexandre Morais
Téc. em Contab. CRC/RS 91.804
CPF: 624 359 300-20

8. APROVAÇÃO PELO CONCEDENTE:

Aprovado em: _____/_____/_____

Marilda Borges Corbelini
Prefeita Municipal de Soledade

PREFEITURA MUNICIPAL DE SOLEDADE

ANEXO IV

PRESTAÇÃO DE CONTAS
CONCILIAÇÃO BANCÁRIA

1. DADOS DE IDENTIFICAÇÃO DO ÓRGÃO OU DA ENTIDADE CONVENENTE					
1.1. NOME DO ÓRGÃO OU DA ENTIDADE CONVENENTE (conforme contido no Cartão do CNPJ):					
CENTRO DE REABILITAÇÃO EBENEZER DE SOLEDADE (CRESOL)					
1.2. NOME DO PROJETO:					
RECUPERANDO VIDAS					
1.3. PERÍODO DE EXECUÇÃO DO PROJETO:	**10/04/2024**	**A**	**30/12/2024**		
1.4. PERÍODO DA PRESTAÇÃO DE CONTAS:	**26/07/2024**	**A**	**13/09/2024**		
1.5. PRESTAÇÃO DE CONTAS:	**PARCIAL**				
1.6. CONTA CORRENTE:	**45195-6**	1.7. BANCO:	**748**	1.8. AGÊNCIA:	**0247**

2. SALDO CONFORME EXTRATOS BANCÁRIOS NA DATA FINAL DO PERÍODO		
2.1. SALDO CONFORME EXTRATOS BANCÁRIOS:		
2.2. DISCRIMINAÇÃO:	2.3. VALOR (R$)	
a) Saldo anterior	**R$**	**-**
a) Créditos (recebidos, rendimentos e outros)	**R$**	**5.300,00**
a) Débitos (despesas + bens)	**R$**	**5.300,00**
2.4. TOTAL (a+b-c):		

3. VALORES NÃO CREDITADOS PELO BANCO ATÉ A DATA FINAL DO PERÍODO		
	R$	**-**
	R$	**-**
3.3. TOTAL:	**R$**	**-**

4. VALORES NÃO DEBITADOS PELO BANCO ATÉ A DATA FINAL DO PERÍODO		
4.1. DATA:	4.2. VALOR (R$):	
	R$	**-**
	R$	**-**
4.3. TOTAL:	**R$**	**-**

5. SALDO FINAL (2.4 - 3.3 + 4.3)		
	R$	**-**

Local e data:

Soledade, 13 de Setembro de 2024

CESAR AUGUSTO DOS SANTOS SILVEIRA
PRESIDENTE

ALEXANDRE MORAIS
CRC/RS 91.804

Alexandre Morais
Téc. em Contab. CRC/RS 91.804
CPF: 624 359 300-20

Obs.: Anexar os extratos bancários da conta e das aplicações do período abrangido pela prestação de contas.

PREFEITURA MUNICIPAL DE SOLEDADE

ANEXO V

PRESTAÇÃO DE CONTAS
RELAÇÃO DE BENS ADQUIRIDOS OU PRODUZIDOS

1. ÓRGÃO OU ENTIDADE:	**CENTRO DE REABILITAÇÃO EBENEZER DE SOLEDADE (CRESOL)**			
2. NOME DO PROJETO:	**RECUPERANDO VIDAS**			
3. PERÍODO DE EXECUÇÃO:	**10/04/2024**	**A**	**30/12/2024**	
4. PERÍODO DESTE RELATÓRIO:	**26/07/2024**	**A**	**13/09/2024**	

Declaramos, para os devidos efeitos, que os bens abaixo especificados, adquiridos ou produzidos com os recursos do concedente, foram inventariados e encontram-se localizados nas instalações do Convenente ou dos Executores conforme relacionado:

5. RELAÇÃO DE BENS ADQUIRIDOS OU PRODUZIDOS						
5.1. NÚMERO PATRIMONIAL	5.2. DESCRIÇÃO DO BEM	5.3. DOCUMENTO FISCAL		5.4. LOCALIZAÇÃO	5.5. QTDE.	5.6. VALOR
		5.3.1. DATA	5.3.2. N.º			
	NADA A DECLARAR					**R$ -**
						R$ -
						R$ -
						R$ -
						R$ -
						R$ -
						R$ -
						R$ -
						R$ -
						R$ -
						R$ -
						R$ -
						R$ -
						R$ -
					5.7. TOTAL	**R$ -**

PREFEITURA MUNICIPAL DE SOLEDADE

ANEXO V

PRESTAÇÃO DE CONTAS
RELAÇÃO DE BENS ADQUIRIDOS OU PRODUZIDOS

6. AUTENTICAÇÃO:

Local e data:

Soledade, 13 de Setembro de 2024

CESAR AUGUSTO DOS SANTOS SILVEIRA
PRESIDENTE

ALEXANDRE MORAIS
Alexandre Morais
Téc. em Contab. CRC/RS 91.864
CPF: 624.359.300-20

7. APROVAÇÃO PELO CONCEDENTE:

Aprovado em: _____/_____/_____

Marilda Borges Corbelini
Prefeita Municipal de Soledade

Sicredi

Associado: SOCIEDADE BENEFICENTE EBENEZER
Cooperativa: 0247 **Conta Corrente:** 45195-6 **Impresso em** 12/09/2024 14:10:56

Extrato

Dados referentes ao período 01/08/2024 a 12/09/2024.

Data	Descrição	Documento	Valor (R$)	Saldo (R$)
	SALDO			0,00
09/08/2024	TED 87738530000110 PM SOLEDADE FDO ASSISTENCIA S	387448	2.650,00	2.650,00
10/09/2024	TED 87738530000110 PM SOLEDADE FDO ASSISTENCIA S	402727	2.650,00	5.300,00
11/09/2024	TRANSF ENTRE CONTAS 08859246000125 JUNIOR PEDROS	SI00247	-660,00	4.640,00
11/09/2024	TRANSF ENTRE CONTAS 00360436000191 BOZETTI & BAT	SI01118	-1.240,00	3.400,00
11/09/2024	TRANSF ENTRE CONTAS 05783844000170 SUPER LUVISA	SI01537	-1.535,87	1.864,13
11/09/2024	TRANSF ENTRE CONTAS 48420529000190 E R DEBONA AG	SI01919	-400,00	1.464,13
11/09/2024	TRANSF ENTRE CONTAS 13054608000140 CARVALHO VIEI	SI02113	-464,13	1.000,00
12/09/2024	TRANSF ENTRE CONTAS 23004313000113 FERNANDO SANT	SI00769	-1.000,00	0,00

Saldo da Conta

Valores atualizados em 12/09/2024

Saldo atual (disponível em conta)	**R$ 0,00**
Saldo bloqueado	R$ 0,00
Lançamentos a conferir	R$ 0,00
Saldo de investimentos com resgate automático	R$ 0,00
Limite cheque especial	R$ 0,00
Limite disponível do cheque especial	R$ 0,00
Taxa de juros mensal do cheque especial	0.00 %
Taxa de inadimplência do cheque especial	1.00 %
Vencimento do cheque especial	
Custo Efetivo Total (CET) - Anual	0.00 %

RECEBEMOS DE JUNIOR PEDROSO DE MORAES OS PRODUTOS/SERVIÇOS CONSTANTES DA NOTA FISCAL INDICADA AO LADO		NF-e Nº 000.000.020 SÉRIE: 1
DATA DE RECEBIMENTO	IDENTIFICAÇÃO E ASSINATURA DO RECEBEDOR	

JUNIOR PEDROSO DE MORAES

AV JULIO DE CASTILHOS, 2232 - SALA 02 - EXPEDICIONARIO, Soledade, RS - CEP: 99300000 - Fone/Fax: 5433811878

DANFE

Documento Auxiliar da Nota Fiscal Eletrônica

0 - Entrada
1 - Saída [1]

Nº 000.000.020

SÉRIE: 1

Página 1 de 1

CONTROLE DO FISCO

CHAVE DE ACESSO
4324 0908 8592 4600 0125 5500 1000 0000 2018 3903 0076

Consulta de autenticidade no portal nacional da NF-e www.nfe.fazenda.gov.br/portal ou no site da Sefaz Autorizadora

NATUREZA DA OPERAÇÃO	PROTOCOLO DE AUTORIZAÇÃO DE USO
VENDA	**243240122210942 - 10/09/2024 15:29**

INSCRIÇÃO ESTADUAL	INSCRIÇÃO ESTADUAL DO SUBST. TRIB.	CNPJ / CPF
1370090657		08.859.246/0001-25

DESTINATÁRIO/REMETENTE

NOME/RAZÃO SOCIAL			CNPJ/CPF	DATA DA EMISSÃO
SOCIEDADE BENEFICENTE EBENEZER			03.820.886/0001-08	10/09/2024
ENDEREÇO	**BAIRRO/DISTRITO**		**CEP**	**DATA DE ENTRADA/SAÍDA**
RUA CEL FERREIRA, 1011 -	CENTRO		99300-000	
MUNICÍPIO	**FONE/FAX**	**UF**	**INSCRIÇÃO ESTADUAL**	**HORA DE ENTRADA/SAÍDA**
Soledade		RS		

FATURA

CÁLCULO DO IMPOSTO

BASE DE CÁLCULO DO ICMS	VALOR DO ICMS	BASE DE CÁLCULO DO ICMS ST	VALOR DO ICMS ST	VALOR TOTAL DOS PRODUTOS
0,00	0,00	0,00	0,00	660,00

VALOR DO FRETE	VALOR DO SEGURO	DESCONTO	OUTRAS DESPESAS ACESSÓRIAS	VALOR DO IPI	VALOR TOTAL DA NOTA
0,00	0,00	0,00	0,00	0,00	660,00

TRANSPORTADOR/VOLUMES TRANSPORTADOS

RAZÃO SOCIAL	FRETE POR CONTA	CÓDIGO ANTT	PLACA DO VEÍCULO	UF	CNPJ/CPF
	3-Remetente Próprio				

ENDEREÇO	MUNICÍPIO	UF	INSCRIÇÃO ESTADUAL

QUANTIDADE	ESPÉCIE	MARCA	NUMERAÇÃO	PESO BRUTO	PESO LÍQUIDO

DADOS DO PRODUTO/SERVIÇO

CÓDIGO	DESCRIÇÃO DO PRODUTO/SERVIÇO	NCM/SH	CST	CFOP	UNID.	QTD.	VLR. UNIT.	VLR. TOTAL	BC ICMS	VLR. ICMS	VLR. IPI	ALÍQ. ICMS	ALÍQ IPI
01	GLP P13	27111910	0103	5405	UN	6,0000	110,0000	660,00			0,00		0,00

CÁLCULO DO ISSQN

INSCRIÇÃO MUNICIPAL	VALOR TOTAL DOS SERVIÇOS	BASE DE CÁLCULO DO ISSQN	VALOR DO ISSQN
88397			

DADOS ADICIONAIS

INFORMAÇÕES COMPLEMENTARES	RESERVADO AO FISCO
Informações Adicionais de Interesse do Fisco: DOCUMENTO EMITIDO POR ME OU EPP OPTANTE PELO SIMPLES NACIONAL NÃO GERA DIREITO A CREDITO DE ICMS, ISS E DE IPI.	

Sicredi

Associado: SOCIEDADE BENEFICENTE EBENEZER
Cooperativa: 0247 **Conta Corrente:** 45195-6 **Impresso em** 11/09/2024 20:21:09

Transferência entre Contas do Sicredi

Solicitante:	CESAR
Cooperativa Origem:	0247
Conta Origem:	45195-6
Número de Controle:	2430950379
Cooperativa Destino:	247
Conta Destino:	03911-6
Favorecido:	JUNIOR PEDROSO DE MORAIS
Origem dos Recursos:	Conta Corrente
Data da Transferência:	11/09/2024
Hora da Transferência:	08:32:14
Valor Transferido (R$):	660,00
Motivo da Transferência:	gaz
Autenticação Eletrônica:	1D30.7AD1.7FCF.75E7.8CF3.B6D2.4CB7.8695

* A transação acima foi realizada via aplicativo Sicredi conforme as condições especificadas neste comprovante.
* Caso a transação financeira seja realizada em dia não útil nos termos da Regulamentação do Banco Central, o processamento e registro serão realizados no primeiro dia útil subsequente.
* Os dados digitados são de responsabilidade do usuário.

Sicredi Fone 0800 724 4770
SAC 0800 724 7220
Ouvidoria 0800 646 2519

Recebemos de BOZETTI & BATEZINI LTDA. os produtos e/ou serviços constantes da Nota Fiscal Eletrônica indicada ao lado.
Emissão: 11/09/2024 Dest/Reme: SOCIEDADE BENEFICENTE EBENEZER Valor Total: 1.240,00

DATA DO RECEBIMENTO	IDENTIFICAÇÃO E ASSINATURA DO RECEBEDOR

NF-e
Nº 000.020.768
Série 001

BOZETTI & BATEZINI LTDA.

ROD. BR 386 KM 245, S/N - BOTUCARAI - SOLEDADE - RS -
CEP: 99300-000
Fone: (54)3381-1796

DANFE
Documento Auxiliar da Nota Fiscal Eletrônica
0 - ENTRADA
1 - SAÍDA **1**
Nº 000.020.768
Série 001
Folha 1/2

CHAVE DE ACESSO
4324 0900 3604 3600 0191 5500 1000 0207 6810 0798 8880

Consulta de autenticidade no portal nacional da NF-e www.nfe.fazenda.gov.br/portal ou no site da Sefaz autorizadora

NATUREZA DA OPERAÇÃO		PROTOCOLO DE AUTORIZAÇÃO DE USO
VENDA REF A CF		**243240123138647 11/09/2024 10:50:50**
INSCRIÇÃO ESTADUAL	**INSCRIÇÃO ESTADUAL DO SUBSTITUTO TRIBUTÁRIO**	**CNPJ / CPF**
1370054650		00.360.436/0001-91

DESTINATÁRIO / REMETENTE

NOME / RAZÃO SOCIAL			CNPJ / CPF	DATA DA EMISSÃO
SOCIEDADE BENEFICENTE EBENEZER			03.820.886/0001-08	11/09/2024
ENDEREÇO	**BAIRRO / DISTRITO**		**CEP**	**DATA DA SAÍDA**
RUA CEL FERREIRA, 1011	CENTRO		99300-000	11/09/2024
MUNICÍPIO	**UF**	**TELEFONE / FAX**	**INSCRIÇÃO ESTADUAL**	**HORA DA SAÍDA**
SOLEDADE	RS	(51)99171-7579		10:50:47

CÁLCULO DO IMPOSTO

BASE DE CÁLCULO DO ICMS	VALOR DO ICMS	BASE DE CÁLCULO DO ICMS SUBST.	VALOR DO ICMS SUBST.	VALOR TOTAL DOS PRODUTOS
0,00	0,00	0,00	0,00	1.248,01

VALOR DO FRETE	VALOR DO SEGURO	DESCONTO	OUTRAS DESPESAS ACESSÓRIAS	VALOR DO IPI	VALOR TOTAL DA NOTA
0,00	0,00	8,01	0,00	0,00	1.240,00

TRANSPORTADOR / VOLUMES TRANSPORTADOS

NOME / RAZÃO SOCIAL	FRETE POR CONTA	CÓDIGO ANTT	PLACA DO VEÍCULO	UF	CNPJ / CPF
	9 - SEM FRETE				

ENDEREÇO	MUNICÍPIO	UF	INSCRIÇÃO ESTADUAL

DADOS DOS PRODUTOS / SERVIÇOS

CÓDIGO PRODUTO	DESCRIÇÃO DO PRODUTO / SERVIÇO	NCM/SH	CST	CFOP	UNID.	QTDE.	VALOR UNITÁRIO	VALOR DESCONTO	VALOR TOTAL	BASE DE CÁLC. ICMS	VALOR ICMS	VALOR IPI	ALIQ. % ICMS	ALIQ. % IPI
2	GASOLINA COMUM ICMS monofásico sobre combustíveis cobrado anteriormente conforme Convênio ICMS 199/2022 CÓD. PRODUTO ANP: 320102001 UF DE CONSUMO: RS	27101259	061	5929	L	6,500	6,4100000	0,26	41,66	0,00	0,00	0,00	0,00	0,00
2	GASOLINA COMUM ICMS monofásico sobre combustíveis cobrado anteriormente conforme Convênio ICMS 199/2022 CÓD. PRODUTO ANP: 320102001 UF DE CONSUMO: RS	27101259	061	5929	L	12,934	6,4100000	0,53	82,90	0,00	0,00	0,00	0,00	0,00
4	M. OLEO DIESEL/BIODIESEL B S500 ICMS monofásico sobre combustíveis cobrado anteriormente conforme Convênio ICMS 199/2022 CÓD. PRODUTO ANP: 820101012 UF DE CONSUMO: RS	27101921	061	5929	L	8,506	6,7600000	0,36	57,50	0,00	0,00	0,00	0,00	0,00
4	M. OLEO DIESEL/BIODIESEL B S500 ICMS monofásico sobre combustíveis cobrado anteriormente conforme Convênio ICMS 199/2022 CÓD. PRODUTO ANP: 820101012 UF DE CONSUMO: RS	27101921	061	5929	L	17,012	6,7600000	0,73	115,00	0,00	0,00	0,00	0,00	0,00
2	GASOLINA COMUM ICMS monofásico sobre combustíveis cobrado anteriormente conforme Convênio ICMS 199/2022 CÓD. PRODUTO ANP: 320102001 UF DE CONSUMO: RS	27101259	061	5929	L	14,801	6,4100000	0,60	94,87	0,00	0,00	0,00	0,00	0,00

DADOS ADICIONAIS

INFORMAÇÕES COMPLEMENTARES	RESERVADO AO FISCO
NFCe Ref.:(4324 0900 3604 3600 0191 6500 2000 0365 2610 0037 9763) (PAGAMENTO À VISTA), MD-5: MD-5: ##B18#EI00000507208#EF00000507215### ##B15#EI00001419756#EF00001419769### ##B06#EI00002214805#EF00002214813### ##B02#EI00002207770#EF00002207787### ##B18#EI00000507263#EF00000507278### ##B17#EI00000129117#EF00000129125### ##B19#EI00000275590#EF00000275605### ##B15#EI00001419811#EF00001419819### ##B06#EI00002215113#EF00002215121### ##B18#EI00000507428#EF00000507436### ##B15#EI00001419898#EF00001419906### ##B19#EI00000275605#EF00000275613### ##B11#EI00003978356#EF00003978368### ##B15#EI00001419957 ** (PC)	

DATA E HORA DA IMPRESSÃO: 11/09/2024 10:50:51

BOZETTI & BATEZINI LTDA.

ROD. BR 386 KM 245, S/N - BOTUCARAI - SOLEDADE - RS -
CEP: 99300-000
Fone: (54)3381-1796

DANFE
Documento Auxiliar da Nota Fiscal Eletrônica

0 - ENTRADA
1 - SAÍDA [1]

Nº 000.020.768
Série 001
Folha 2/2

CHAVE DE ACESSO
4324 0900 3604 3600 0191 5500 1000 0207 6810 0798 8880

Consulta de autenticidade no portal nacional da NF-e www.nfe.fazenda.gov.br/portal ou no site da Sefaz autorizadora

NATUREZA DA OPERAÇÃO		PROTOCOLO DE AUTORIZAÇÃO DE USO
VENDA REF A CF		**243240123138647 11/09/2024 10:50:50**
INSCRIÇÃO ESTADUAL	**INSCRIÇÃO ESTADUAL DO SUBSTITUTO TRIBUTÁRIO**	**CNPJ / CPF**
1370054650		00.360.436/0001-91

DADOS DOS PRODUTOS / SERVIÇOS

CÓDIGO PRODUTO	DESCRIÇÃO DO PRODUTO / SERVIÇO	NCM/SH	CST	CFOP	UNID.	QTDE.	VALOR UNITÁRIO	VALOR DESCONTO	VALOR TOTAL	BASE DE CÁLC. ICMS	VALOR ICMS	VALOR IPI	ALIQ. % ICMS	ALIQ. % IPI
2	GASOLINA COMUM ICMS monofásico sobre combustíveis cobrado anteriormente conforme Convênio ICMS 199/2022 CÓD. PRODUTO ANP: 320102001 UF DE CONSUMO: RS	27101259	061	5929	L	8,113	6,4100000	0,33	52,00	0,00	0,00	0,00	0,00	0,00
1	GASOLINA ADIT PETR GRID ICMS monofásico sobre combustíveis cobrado anteriormente conforme Convênio ICMS 199/2022 CÓD. PRODUTO ANP: 320102002 UF DE CONSUMO: RS	27101259	061	5929	L	15,878	6,5500000	0,66	104,00	0,00	0,00	0,00	0,00	0,00
2	GASOLINA COMUM ICMS monofásico sobre combustíveis cobrado anteriormente conforme Convênio ICMS 199/2022 CÓD. PRODUTO ANP: 320102001 UF DE CONSUMO: RS	27101259	061	5929	L	8,113	6,4100000	0,33	52,00	0,00	0,00	0,00	0,00	0,00
4	M. OLEO DIESEL/BIODIESEL B S500 ICMS monofásico sobre combustíveis cobrado anteriormente conforme Convênio ICMS 199/2022 CÓD. PRODUTO ANP: 820101012 UF DE CONSUMO: RS	27101921	061	5929	L	8,521	6,7600000	0,36	57,60	0,00	0,00	0,00	0,00	0,00
2	GASOLINA COMUM ICMS monofásico sobre combustíveis cobrado anteriormente conforme Convênio ICMS 199/2022 CÓD. PRODUTO ANP: 320102001 UF DE CONSUMO: RS	27101259	061	5929	L	8,113	6,4100000	0,33	52,00	0,00	0,00	0,00	0,00	0,00
2	GASOLINA COMUM ICMS monofásico sobre combustíveis cobrado anteriormente conforme Convênio ICMS 199/2022 CÓD. PRODUTO ANP: 320102001 UF DE CONSUMO: RS	27101259	061	5929	L	8,113	6,4100000	0,33	52,00	0,00	0,00	0,00	0,00	0,00
1	GASOLINA ADIT PETR GRID ICMS monofásico sobre combustíveis cobrado anteriormente conforme Convênio ICMS 199/2022 CÓD. PRODUTO ANP: 320102002 UF DE CONSUMO: RS	27101259	061	5929	L	7,939	6,5500000	0,33	52,00	0,00	0,00	0,00	0,00	0,00
79	OLEO DIESEL B S10 ICMS monofásico sobre combustíveis cobrado anteriormente conforme Convênio ICMS 199/2022 CÓD. PRODUTO ANP: 820101034 UF DE CONSUMO: RS	27101921	061	5929	L	11,783	6,7900000	0,51	80,00	0,00	0,00	0,00	0,00	0,00
2	GASOLINA COMUM ICMS monofásico sobre combustíveis cobrado anteriormente conforme Convênio ICMS 199/2022 CÓD. PRODUTO ANP: 320102001 UF DE CONSUMO: RS	27101259	061	5929	L	39,077	6,4100000	1,69	250,48	0,00	0,00	0,00	0,00	0,00
2	GASOLINA COMUM ICMS monofásico sobre combustíveis cobrado anteriormente conforme Convênio ICMS 199/2022 CÓD. PRODUTO ANP: 320102001 UF DE CONSUMO: RS	27101259	061	5929	L	16,225	6,4100000	0,66	104,00	0,00	0,00	0,00	0,00	0,00

Sicredi

Associado: SOCIEDADE BENEFICENTE EBENEZER
Cooperativa: 0247 **Conta Corrente:** 45195-6 **Impresso em** 11/09/2024 20:21:40

Transferência entre Contas do Sicredi

Solicitante:	CESAR
Cooperativa Origem:	0247
Conta Origem:	45195-6
Número de Controle:	2431502929
Cooperativa Destino:	247
Conta Destino:	07372-5
Favorecido:	BOZETTI & BATEZINI LTDA
Origem dos Recursos:	Conta Corrente
Data da Transferência:	11/09/2024
Hora da Transferência:	13:19:27
Valor Transferido (R$):	1.240,00
Motivo da Transferência:	gasolina
Autenticação Eletrônica:	B7DE.77F4.CD92.6F7B.38A7.62E9.7A04.7924

* A transação acima foi realizada via aplicativo Sicredi conforme as condições especificadas neste comprovante.
* Caso a transação financeira seja realizada em dia não útil nos termos da Regulamentação do Banco Central, o processamento e registro serão realizados no primeiro dia útil subsequente.
* Os dados digitados são de responsabilidade do usuário.

Sicredi Fone 0800 724 4770
SAC 0800 724 7220
Ouvidoria 0800 646 2519

RECEBEMOS DE SUPER LUVISA LTDA - SOLEDADE
OS PRODUTOS CONSTANTES DA NOTA FISCAL INDICADA AO LADO

DATA DE RECEBIMENTO	IDENTIFICAÇÃO E ASSINATURA DO RECEBEDOR

NF-e
Nº. 000009792
SÉRIE 0

atacarejo compremais +barato +fácil +prático

SUPER LUVISA LTDA
SOLEDADE

AV JULIO DE CASTILHOS, 2999
BAIRRO EXPEDICIONARIO
SOLEDADE - RS
CEP 99300-000
Telefone: (54)3381-1294

DANFE

Documento Auxiliar da Nota Fiscal Eletrônica

0 - ENTRADA
1 - SAÍDA [1]

Nº. 000009792
SÉRIE 0
FOLHA 01/02

CHAVE DE ACESSO
4324 0905 7838 4400 0684 5500 0000 0097 9214 1167 2717

Consulta de autenticidade no portal nacional da NF-e www.nfe.fazenda.gov.br/portal ou no site da Sefaz autorizadora

NATUREZA DA OPERAÇÃO
VENDA MERCADORIAS DE CUPOM NFC

PROTOCOLO DE AUTORIZAÇÃO DE USO
243240123490021 11/09/2024 15:13:45

INSCRIÇÃO ESTADUAL	INSC.ESTADUAL DO SUBST.TRIBUTÁRIO	CNPJ
1370086480		05.783.844/0006-84

DESTINATÁRIO/REMETENTE

NOME/RAZÃO SOCIAL	CNPJ/CPF	DATA DA EMISSÃO
CRESOL SOCIEDADE BENEFICENTE EBENEZER	03.820.886/0001-08	11/09/2024

ENDEREÇO	BAIRRO/DISTRITO	CEP	DATA SAÍDA/EMISSÃO
RUA MATO ALTO,10	ZONA RURAL	99300-000	11/09/2024

MUNICÍPIO	FONE/FAX	UF	INSCRIÇÃO ESTADUAL	HORA DE SAÍDA
SOLEDADE	(51)9 9171-7579	RS	ISENTO	15:13

FATURA/DUPLICATA

CÁLCULO DO IMPOSTO

BASE DE CÁLCULO DO ICMS	VALOR DO ICMS	BASE DE CÁLCULO DO ICMS ST	VALOR DO ICMS SUBSTITUIÇÃO	VALOR TOTAL DOS PRODUTOS
768,37	115,24	0,00	0,00	1586,54

VALOR DO FRETE	VALOR DO SEGURO	DESCONTO	OUTRAS DESP. ACESSÓRIAS	VALOR DO IPI	VALOR TOTAL DA NOTA FISCAL
0,00	0,00	50,67	0,00	0,00	1535,87

TRANSPORTADOR/VOLUMES TRANSPORTADOS

NOME/RAZÃO SOCIAL	FRETE POR CONTA	CÓD. ANTT	PLACA VEÍCULO	UF	CNPJ/CPF
	9-Sem Frete				

ENDEREÇO	MUNICÍPIO	UF	INSCRIÇÃO ESTADUAL
,			

QUANTIDADE	ESPÉCIE	MARCA	NÚMERO	PESO BRUTO	PESO LÍQUIDO
197,13				70,08	25,98

DADOS DOS PRODUTOS / SERVIÇOS

CÓD.PROD.	DESCRIÇÃO DO PRODUTO/SERVIÇOS	NCM/SH	CST	CFOP	UNIDADE	QUANTIDADE	V.UNITÁRIO	V.TOTAL	BC. ICMS	V. ICMS	V. IPI	ALÍQUOTA ICMS	ALÍQUOTA IPI
74300	ACUCAR SAO JOAO CRISTAL 5kg	17019900	020	5929	UN	6,000	18,95	113,70	46,82	7,96		17,00	
38140	AGUA M VALLE VITA C/GAS 500ml	22011000	000	5929	UN	2,000	0,99	1,98	1,98	0,34		17,00	
36902	AGUA SANITARIA G SOL 5L	28289011	000	5929	UN	3,000	11,99	35,97	35,97	6,11		17,00	
75702	ALHO SALSA E CEBOLA BRAVINE 500g	07122000	000	5929	UN	1,000	29,95	29,95	29,95	5,09		17,00	
73973	ARROZ MESA CHEIA BRANCO T1 5kg	10063021	020	5929	UN	5,000	27,90	139,50	81,37	9,76		12,00	
76092	ARROZ TUCANO T4 5kg	10063021	020	5929	UN	5,000	23,90	119,50	69,71	8,37		12,00	
49242	BOBINA MULTIFREEZER ROYALPACK 5kg C/100	39232190	000	5929	UN	1,000	10,99	10,99	10,99	1,87		17,00	
30173	CAFE BOM JESUS TRADICIONAL 500g	09012100	020	5929	UN	4,000	17,94	71,76	29,55	5,02		17,00	
172	CARNE FRANGO CONGELADO PEITO C/OSSO kg	02071419	060	5929	KG	10,134	15,90	161,13					
66645	CARNE FRANGO SOMAVE FIGADO 1kg	02071419	060	5929	UN	14,000	5,95	83,30					
69584	CARNE MOIDA BOVINA ITABERAVA 500g	02023000	060	5929	UN	15,000	7,95	119,25					
53087	COLORAU APTI 500g	21039021	000	5929	UN	1,000	7,90	7,90	7,90	1,34		17,00	
54238	CRE DENTAL CLOSEUP HORTELA 70g	33061000	060	5929	UN	6,000	3,29	19,74					
58353	DESINFETANTE URCA PINHO 5L	38089419	000	5929	UN	3,000	14,99	44,97	44,97	7,64		17,00	
67152	DET PO G SOL AZUL 4kg	34025000	000	5929	UN	1,000	28,90	28,90	28,90	4,91		17,00	
36431	DETERGENTE G SOL 500ml LIMAO	34025000	000	5929	UN	6,000	1,99	11,94	11,94	2,03		17,00	
68943	DOCE FRUTA ENCOSTA GAUCHA GOIABA 1,01kg	20079910	000	5929	UN	5,000	11,89	59,45	59,45	10,11		17,00	
54287	ERVA MATE SUPER ERVA PLAST 1kg	09030090	020	5929	UN	2,000	12,58	25,16	14,68	1,76		12,00	
9403	ESPONJA DIVINOX ACO INOX 10g	73239300	000	5929	UN	3,000	3,89	11,67	11,67	1,98		17,00	
4535	EXTRATO TOMATE CAJAMAR 350g	20029000	000	5929	UN	8,000	3,98	31,84	31,84	5,41		17,00	
12278	FARINHA MILHO TUCANO 1kg	11022000	020	5929	UN	12,000	3,59	43,08	17,74	3,02		17,00	
73940	FARINHA TRIGO DALVA-RINA 5kg	11010010	020	5929	UN	6,000	13,95	83,70	48,82	5,86		12,00	
76342	FEIJAO PRETO REI DA MESA TP1 1kg	07133319	020	5929	UN	10,000	6,95	69,50	40,54	4,86		12,00	
69458	LA ACO ASSOLAN 45g	73231000	000	5929	UN	4,000	2,59	10,36	10,36	1,76		17,00	
70176	LAMPADA ELGIN LED 9W	85395200	000	5929	UN	5,000	4,95	24,75	24,75	4,21		17,00	

CÁLCULO DO ISSQN

INSCRIÇÃO MUNICIPAL	VALOR TOTAL DOS SERVIÇOS	BASE DE CÁLCULO DO ISSQN	VALOR DO ISSQN

DADOS ADICIONAIS

INFORMAÇÕES COMPLEMENTARES	RESERVADO AO FISCO
Referente a NFC-e 109211-6, PDV: 6, data de emissão: 11/09/2024 BASE DE ST RETIDO: 34,79 VALOR DE ST RETIDO: 3,23 Nome: SUPER LUVISA LTDA - SOLEDADE, Endereço de entrega: AV JULIO DE CASTILHOS, 2999 - SOLEDADE/RS - BAIRRO: EXPEDICIONARIO - CEP: 99300-000 - COMP: SUPER LUVISA LTDA Nota fiscal	

RECEBEMOS DE SUPER LUVISA LTDA - SOLEDADE OS PRODUTOS CONSTANTES DA NOTA FISCAL INDICADA AO LADO		NF-e Nº. 000009792 SÉRIE 0
DATA DE RECEBIMENTO	IDENTIFICAÇÃO E ASSINATURA DO RECEBEDOR	

atacarejo compremais +barato +fácil +prático

SUPER LUVISA LTDA
SOLEDADE

AV JULIO DE CASTILHOS, 2999
BAIRRO EXPEDICIONARIO
SOLEDADE - RS
CEP 99300-000
Telefone: (54)3381-1294

DANFE
Documento Auxiliar da Nota Fiscal Eletrônica

0 - ENTRADA
1 - SAÍDA [1]

Nº. **000009792**
SÉRIE **0**
FOLHA **02/02**

CHAVE DE ACESSO
4324 0905 7838 4400 0684 5500 0000 0097 9214 1167 2717

Consulta de autenticidade no portal nacional da NF-e www.nfe.fazenda.gov.br/portal ou no site da Sefaz autorizadora

NATUREZA DA OPERAÇÃO
VENDA MERCADORIAS DE CUPOM NFC

PROTOCOLO DE AUTORIZAÇÃO DE USO
243240123490021 11/09/2024 15:13:45

INSCRIÇÃO ESTADUAL	INSC.ESTADUAL DO SUBST.TRIBUTÁRIO	CNPJ
1370086480		05.783.844/0006-84

DADOS DOS PRODUTOS / SERVIÇOS

CÓD.PROD.	DESCRIÇÃO DO PRODUTO/SERVIÇOS	NCM/SH	CST	CFOP	UNIDADE	QUANTIDADE	V.UNITÁRIO	V.TOTAL	BC. ICMS	V. ICMS	V. IPI	ALIQUOTA ICMS	ALIQUOTA IPI
68409	MARGARINA DUALIS C/S 500g	15171000	020	5929	UN	4,000	4,19	16,76	6,90	1,17		17,00	
75397	MASSA ROBERTA ESPAGUETE C/OVOS 500g	19021100	020	5929	UN	15,000	2,99	44,85	26,16	3,14		12,00	
75396	MASSA ROBERTA PARAFUSO 500g	19021100	020	5929	UN	15,000	2,99	44,85	26,16	3,14		12,00	
29691	OLEO DE SOJA COAMO 900ml	15079011	020	5929	UN	10,000	5,98	59,80	24,62	4,19		17,00	
73891	PAPEL HIG FLORAX FL DUPLA 20m C/12	48181000	060	5929	UN	2,000	10,95	21,90					
76572	SAL MARINHO MARFIM 1kg	25010020	020	5929	UN	12,000	1,95	23,40	9,64	1,64		17,00	
44886	VASSOURA BETTANIN BRILHUS	96039000	000	5929	UN	1,000	14,99	14,99	14,99	2,55		17,00	

Sicredi

Associado: SOCIEDADE BENEFICENTE EBENEZER
Cooperativa: 0247 **Conta Corrente:** 45195-6 **Impresso em** 11/09/2024 20:22:31

Transferência entre Contas do Sicredi

Solicitante:	TERESINHA
Cooperativa Origem:	0247
Conta Origem:	45195-6
Número de Controle:	2431707584
Cooperativa Destino:	228
Conta Destino:	36676-5
Favorecido:	SUPER LUVISA LTDA
Origem dos Recursos:	Conta Corrente
Data da Transferência:	11/09/2024
Hora da Transferência:	15:06:30
Valor Transferido (R$):	1.535,87
Motivo da Transferência:	alimentacao
Autenticação Eletrônica:	F2F1.329B.0DA7.2087.AE71.C3B2.FD71.FEA9

* A transação acima foi realizada via aplicativo Sicredi conforme as condições especificadas neste comprovante.
* Caso a transação financeira seja realizada em dia não útil nos termos da Regulamentação do Banco Central, o processamento e registro serão realizados no primeiro dia útil subsequente.
* Os dados digitados são de responsabilidade do usuário.

Recebemos de E R DEBONA AGROPECUARIA LTDA os produtos/serviços constantes na nota fiscal indicada ao lado Emissão: 11/09/2024 - Dest.: Sociedade beneficiente Ebenezer - Valor Total: 400,00		NF-e Nº: 000.000.042 SÉRIE: 2
DATA DE RECEBIMENTO	IDENTIFICAÇÃO E ASSINATURA DO RECEBEDOR	

IDENTIFICAÇÃO DO EMITENTE

E R DEBONA AGROPECUARIA LTDA

AV MAL FLORIANO PEIXOTO, 1765 SALA 01
CENTRO - 99300 - 000
Soledade - RS Telefone: 54994088228

DANFE
Documento Auxiliar de Nota Fiscal Eletrônica
0 - ENTRADA
1 - SAÍDA [1]
Nº: 000.000.042
SÉRIE: 2
FOLHA 1/1

CHAVE DE ACESSO
4324 0948 4205 2900 0190 5500 2000 0000 4214 3870 0003

Consulta de autenticidade no portal nacional da NF-e www.nfe.fazenda.gov.br/portal ou no site da Sefaz Autorizadora

NATUREZA DA OPERAÇÃO	PROTOCOLO DE AUTORIZAÇÃO DE USO
Venda	**243240123769712 11/09/2024 18:08:44**

INSCRIÇÃO ESTADUAL	INSCRIÇÃO EST. DO SUBST. TRIBUTÁRIO	C.P.F./C.N.P.J.
1370093125		**48.420.529/0001-90**

DESTINATÁRIO/REMETENTE

NOME/RAZÃO SOCIAL	CNPJ/CPF	DATA DA EMISSÃO
Sociedade beneficiente Ebenezer	**03.820.886/0001-08**	**11/09/2024**

ENDEREÇO	BAIRRO	CEP	DATA DA ENTRADA/SAÍDA
AV. MAL FLORIANO PEIXOTO, 1765 SALA 01	**Centro**	**99300 - 000**	**11/09/2024**

MUNICÍPIO	FONE/FAX	UF	IE	HORA DA SAÍDA
SOLEDADE		**RS**		**18:07:46**

CÁLCULO DO IMPOSTO

BASE DE CÁLC DO ICMS	VALOR DO ICMS	BASE CÁLC DO ICMS ST	VALOR DO ICMS ST	VALOR APROX. TRIB.	VALOR TOTAL DOS PRODUTOS
0,00	**0,00**	**0,00**	**0,00**	**121,80**	**400,00**
VALOR DO FRETE	**VALOR DO SEGURO**	**DESCONTO**	**OUTRAS DESP. ACESS.**	**VALOR DO IPI**	**VALOR TOTAL DA NOTA**
0,00	**0,00**	**0,00**	**0,00**	**0,00**	**400,00**

DADOS DOS PRODUTOS/SERVIÇOS

CÓDIGO	DESCRIÇÃO DO PRODUTO/SERVIÇO	NCM/SH	CSOSN	CFOP	UND	QTD	VL. UNIT.	VL. TOTAL	DESC.	VL. TOT. LIQ.	B. C. ICMS	VL. ICMS	VL. IPI	ICMS	IPI	VL. APX
1897	MUDAS HORTALICAS SORTIDAS	06029090	0102	5102	UN	1600,00	0,25	400,00	0,00	400,00	0,00	0,00	0,00	0,00	0,00	121,80

DADOS ADICIONAIS

INFORMAÇÕES COMPLEMENTARES	RESERVADO AO FISCO
Documento emitido por ME ou EPP optante pelo Simples Nacional. Nao gera direito a credito fiscal de IPI. Val Aprox R$ 121,80 Fed 53,80 Est 68,00 Fonte IBPT/empresometro.com.br D8CAC2; CFOP 5102 = R$400,00; Não há cobrança do Fundo Estadual de Combate à Pobreza e às Desigualdades Sociais.	

Associado: SOCIEDADE BENEFICENTE EBENEZER
Cooperativa: 0247 **Conta Corrente:** 45195-6 **Impresso em** 11/09/2024 20:23:05

Transferência entre Contas do Sicredi

Solicitante:	CESAR
Cooperativa Origem:	0247
Conta Origem:	45195-6
Número de Controle:	2432055144
Cooperativa Destino:	247
Conta Destino:	08001-0
Favorecido:	E R DEBONA AGROPECUARIA LTDA
Origem dos Recursos:	Conta Corrente
Data da Transferência:	11/09/2024
Hora da Transferência:	18:13:17
Valor Transferido (R$):	400,00
Motivo da Transferência:	horta
Autenticação Eletrônica:	90FF.CC92.4C7D.92F5.6976.601E.EAF1.B898

* A transação acima foi realizada via aplicativo Sicredi conforme as condições especificadas neste comprovante.
* Caso a transação financeira seja realizada em dia não útil nos termos da Regulamentação do Banco Central, o processamento e registro serão realizados no primeiro dia útil subsequente.
* Os dados digitados são de responsabilidade do usuário.

GOVERNO DO ESTADO DO RIO GRANDE DO SUL
SECRETARIA DA FAZENDA

DANFE NFC-e - Nota Fiscal do Consumidor Eletrônica
Impresso 11/09/2024 às 20:01:39

CONSULTA DA NFC-e

MERCADO CARVALHO

CNPJ: 13.054.608/0001-40 Inscrição Estadual: 1370079556

RUA NEY VILASBOAS, 367, BOTUCARAI, Soledade, RS

DANFE NFC-e - Documento Auxiliar da Nota Fiscal Eletrônica para Consumidor Final - Via Consumidor

NFC-e não permite aproveitamento de crédito de ICMS

Emissão normal

NFC-e nº: 193916 Série: 1 Data de Emissão: 11/09/2024 18:46:46

Consulte pela Chave de Acesso em https://www.sefaz.rs.gov.br/NFCE

CHAVE DE ACESSO

4324 0913 0546 0800 0140 6500 1000 1939 1616 3074 7556

Protocolo de Autorização: 243240822648664

CONSUMIDOR

CNPJ: 03.820.886/0001-08 - SOCIEDADE BENEFICENTE EBENEZER CRESOL

Código	Descrição	Qtde	Un	Vl Unit	Vl Total
3	CARNE BOVINA PALETA KG	2,032	KG	19,99	40,61
3	CARNE BOVINA PALETA KG	5,862	KG	19,99	117,18
3	CARNE BOVINA PALETA KG	8,2	KG	19,99	163,91
3	CARNE BOVINA PALETA KG	6,415	KG	19,99	128,23
73	LEG CEBOLA KG	1,055	KG	6,99	7,37
7449	APARELHO BIC SENSITIVE SHAVER C/7UN	1	UN	8,99	8,99
2471	PEPSI COLA LATA 350ML	1	UN	3,49	3,49
2471	PEPSI COLA LATA 350ML	1	UN	3,49	3,49
5683	WAFER BAUDUCCO MORANGO 140G	1	UN	3,99	3,99

Valor total R$	477,26
Valor descontos R$	13,13
FORMA PAGAMENTO	VALOR PAGO R$
	464,13

Versão XSLT: 1.10

Administração Tributária: Receita Estadual RS

Data/Hora da Consulta: 11/09/2024 20:01:38

Sicredi

Associado: SOCIEDADE BENEFICENTE EBENEZER
Cooperativa: 0247 **Conta Corrente:** 45195-6 **Impresso em** 11/09/2024 20:23:59

Transferência entre Contas do Sicredi

Solicitante:	TERESINHA
Cooperativa Origem:	0247
Conta Origem:	45195-6
Número de Controle:	2432104974
Cooperativa Destino:	247
Conta Destino:	46543-7
Favorecido:	CARVALHO & VIEIRA COMERCIO DE ALIMENTOS LTDA
Origem dos Recursos:	Conta Corrente
Data da Transferência:	11/09/2024
Hora da Transferência:	20:21:42
Valor Transferido (R$):	464,13
Motivo da Transferência:	alimentacao
Autenticação Eletrônica:	5CC1.BF0E.9F5C.8F78.13A6.CC80.E42F.82CF

* A transação acima foi realizada via aplicativo Sicredi conforme as condições especificadas neste comprovante.
* Caso a transação financeira seja realizada em dia não útil nos termos da Regulamentação do Banco Central, o processamento e registro serão realizados no primeiro dia útil subsequente.
* Os dados digitados são de responsabilidade do usuário.

ECEBEMOS DE FERNANDO SANTIAGO GIACOBBO OS PRODUTOS E/OU SERVIÇOS CONSTANTES DA NOTA FISCAL ELETRÔNICA INDICADA BAIXO. EMISSÃO: 12/09/2024 VALOR TOTAL: R$ 1.000,00 DESTINATÁRIO: SOCIEDADE BENEFICIENTE EBENEZER - MATO ALTO,, 000 INTERIOR OLEDADE-RS

NF-e
Nº. 000.006.358
Série 001

ATA DE RECEBIMENTO	IDENTIFICAÇÃO E ASSINATURA DO RECEBEDOR

IDENTIFICAÇÃO DO EMITENTE

FERNANDO SANTIAGO GIACOBBO
R QUINZE DE NOVEMBRO, 725
CENTRO - 99300-000
SOLEDADE - RS Fone/Fax: 5433815967

DANFE
Documento Auxiliar da Nota Fiscal Eletrônica

0 - ENTRADA
1 - SAÍDA **1**

Nº. 000.006.358
Série 001
Folha 1/1

CHAVE DE ACESSO
4324 0923 0043 1300 0113 5500 1000 0063 5816 0950 2729

Consulta de autenticidade no portal nacional da NF-e www.nfe.fazenda.gov.br/portal ou no site da Sefaz Autorizadora

ATUREZA DA OPERAÇÃO	PROTOCOLO DE AUTORIZAÇÃO DE USO
VENDA NO ESTADO	**243240124631846 - 12/09/2024 10:52:33**

SCRIÇÃO ESTADUAL	INSCRIÇÃO ESTADUAL DO SUBST. TRIBUT.	CNPJ
1370084460		**23.004.313/0001-13**

ESTINATÁRIO / REMETENTE

OME / RAZÃO SOCIAL			CNPJ / CPF	DATA DA EMISSÃO
OCIEDADE BENEFICIENTE EBENEZER			**03.820.886/0001-08**	**12/09/2024**
NDEREÇO	**BAIRRO / DISTRITO**		**CEP**	**DATA DA SAÍDA/ENTRADA**
IATO ALTO,, 000	**INTERIOR**		**99300-000**	**12/09/2024**
UNICÍPIO	**UF**	**FONE / FAX**	**INSCRIÇÃO ESTADUAL**	**HORA DA SAÍDA/ENTRADA**
OLEDADE	**RS**	**0000000000**		**10:51:01**

ÁLCULO DO IMPOSTO

SE DE CÁLC. DO ICMS	VALOR DO ICMS	BASE DE CÁLC. ICMS S.T.	VALOR DO ICMS SUBST.	V. IMP. IMPORTAÇÃO	V. ICMS UF REMET.	VALOR DO FCP	VALOR DO PIS	V. TOTAL PRODUTOS
0,00	**0,00**	**0,00**	**0,00**	**0,00**	**0, 00**	**0, 00**	**6,50**	**1.000,3**
ALOR DO FRETE	**VALOR DO SEGURO**	**DESCONTO**	**OUTRAS DESPESAS**	**VALOR TOTAL IPI**	**V. ICMS UF DEST.**	**V. TOT. TRIB.**	**VALOR DA COFINS**	**V. TOTAL DA NOTA**
0,00	**0,00**	**0,37**	**0,00**	**0,00**	**0, 00**	**0, 00**	**30,02**	**1.000,0**

RANSPORTADOR / VOLUMES TRANSPORTADOS

OME / RAZÃO SOCIAL	FRETE POR CONTA	CÓDIGO ANTT	PLACA DO VEÍCULO	UF	CNPJ / CPF
O MESMO	**(0) Emitente**				
NDEREÇO		**MUNICÍPIO**		**UF**	**INSCRIÇÃO ESTADUAL**
				RS	

UANTIDADE	ESPÉCIE	MARCA	NUMERAÇÃO	PESO BRUTO	PESO LÍQUIDO
1					

ADOS DOS PRODUTOS / SERVIÇOS

ODIGO PRODUTO	DESCRIÇÃO DO PRODUTO / SERVIÇO	NCM/SH	O/CST	CFOP	UN	QUANT	VALOR UNIT	VALOR TOTAL	B.CÁLC ICMS	VALOR ICMS	VALOR IPI	ALÍQ. ICMS	ALÍQ. IP
9672	TELA ALAMBRADO 100X50X1,90MM 1,2.MT VONDER ; - Base ICMS ST Retido: R$ 26.428,54; - Valor ICMS ST Retido: R$ 4.134,72	73143100	160	5405	MT	44,5600	22,4500	1.000,37	0, 00	0, 00		0, 00	

ADOS ADICIONAIS

FORMAÇÕES COMPLEMENTARES	**RESERVADO AO FISCO**
f. Contribuinte: Usr.:5-vanessa. Total do ICMS ST retido: R$ 4.134,72Qtd. Nota: 44,56	

Sicredi

Associado: SOCIEDADE BENEFICENTE EBENEZER
Cooperativa: 0247 **Conta Corrente:** 45195-6 **Impresso em** 12/09/2024 14:09:42

Transferência entre Contas do Sicredi

Solicitante:	CESAR
Cooperativa Origem:	0247
Conta Origem:	45195-6
Número de Controle:	2432729055
Cooperativa Destino:	247
Conta Destino:	60989-7
Favorecido:	FERNANDO SANTIAGO GIACOBBO
Origem dos Recursos:	Conta Corrente
Data da Transferência:	12/09/2024
Hora da Transferência:	11:19:03
Valor Transferido (R$):	1.000,00
Motivo da Transferência:	revalidacao
Autenticação Eletrônica:	0529.C381.98E2.67A3.B23A.91C5.6B47.17E0

* A transação acima foi realizada via aplicativo Sicredi conforme as condições especificadas neste comprovante.
* Caso a transação financeira seja realizada em dia não útil nos termos da Regulamentação do Banco Central, o processamento e registro serão realizados no primeiro dia útil subsequente.
* Os dados digitados são de responsabilidade do usuário.

CRESOL
Casa de Davi
SOLEDADE/RS

Mato Alto – Santa Terezinha / Soledade RS
TEL: (51) 99171-7579
ctcongregacaodedavi@gmail.com

RELATÓRIO DE EXECUÇÃO DO OBJETO

A Sociedade Beneficente Ebenézer de Soledade, (CRESOL), inscrita no CNPJ: **03.820.886/0001-08**, executou o projeto com êxito nesse período. Segue o relatório:

- A aquisição de gás: Todos os meses necessitamos de aquisição de gás, para a auxiliar na produção das refeições diárias dos acolhidos em tratamento e também é utilizado nas oficinas de panificação na produção de pães, auto sustentabilidade e para as oficinas de panificação.
- Assim também como a aquisição de alimentos diversos para o preparo das refeições diária preparadas e servidas para os acolhidos que aqui se encontram em tratamento,
- O valor destinado para gasolina foi utilizado todo, na qual é utilizado para levar os acolhidos até a cidade, seja nas consultas médicas no hospital, pegar medicações, fazer documentos, (identidade, certidões, etc.), pois geralmente quando chegam não possuem documentação alguma
- Com o recurso para Oficina de Horta adquirimos diversas mudas de hortaliças e sementes para plantarmos e assim teremos verduras fresquinhas para o próprio consumo diário, pois mexer na terra é muito prazeroso e ver em breve os brotos se desenvolverem fara bem aos acolhidos que executam;
- E o recurso da revitalização, compramos tela, para a revitalização das cercas pois as mesmas se encontram muito desgastadas pelo tempo, e assim, a CRESOL conseguiu executar o projeto com êxito.

  Agradecemos a parceria com o município de SOLEDADE, foi muito importante para nossa instituição.

Soledade, 13 de Setembro de 2024.

.....

César Augusto dos Santos Silveira

CRESOL
Casa de Davi
SOLEDADE/RS

LISTA DOS ACOLHIDO

DE AGOSTO E SETEMBRO

2024.

TIAGO MORAES

CLAUDIONOR FRANCO

VAGNER QUEVEDO DE MORAES

CRESOL
Casa de Davi

Projeto Recuperando Vidas

VIAMÃO SOLEDADE VENANCIO AIRES RS

RELATORIO MENSAL DO TERAPEUTA

Nome do Acolhido: Tiago Moraes

O acolhido Tiago, é uma pessoa muito prestativa; está sempre em alerta; se chega alguem ele já corre á abrir o portão; Se pedimos alguma coisa para outro acolhido buscar; ele sai na frente e busca; isso é bom para nós, mas a principio ruim para ele; pois temos observado o seu comportamento; e estamos percebendo muito ansiedade, embora negue fissura. Continuamos a observa-lo, se nescessario uma consulta com psiquiatra.

Soledade, Setembro 2024.

CB 0322125
CRT 3158022

CRESOL
Casa de Davi

Projeto Recuperando Vidas

VIAMÃO SOLEDADE VENANCIO AIRES RS

RELATORIO MENSAL DO TERAPEUTA

Nome do Acolhido: Claudionor Franco

Claudionor Tem Se mostrado muito quieto; as vezes Se apartando do grupo; da questionamos o porque; do afastamento; ele diz gostar de estar só; não gosto muito de estar no meio de gurizada; humor moderado; nega fissura; estamos observando.

Soledade, Setembro 2024.

CBO 322125
CRT 3158022

CRESOL
Casa de Davi

Projeto Recuperando Vidas

VIAMÃO SOLEDADE VENÂNCIO AIRES RS

RELATORIO MENSAL DO TERAPEUTA

Nome do Acolhido: Vagner Quevedo de Moraes

O acolhido Vagner chega a pouco tempo na CT; aparentemente calmo, nega fissura no momento de atendimento. Estamos acompanhando.

Soledade, Setembro 2024

CBO 322125
CRT 3158022

CRESOL
Casa de Davi
SOLEDADE/RS

Projeto Recuperando Vidas

VIAMÃO
SOLEDADE
VENÂNCIO AIRES
RS

PESQUISA DE SATISFAÇÃO DO TRATAMENTO

NOME ACOLHIDO: **TIAGO MORAES** DATA: **09/09/2024**

O QUE VOCE ACHOU DA INSTITUIÇÃO CRESOL?	(x) OTIM0 ( ) BOM ( ) RUIM
QUAL A SUA PRIMEIRA IMPRESSÃO QUANDO CHEGOU?	(x) OTIM0 ( ) BOM ( ) RUIM
QUANTO AO ACOLHIMENTO, DE QUEM LHE RECEBEU?	(x) OTIM0 ( ) BOM ( ) RUIM
EM RELAÇÃO AO PLANO TERAPEUTICO?	(x) OTIM0 ( ) BOM ( ) RUIM
OFICINAS OFERECIDAS?	(x) OTIM0 ( ) BOM ( ) RUIM
QUANTO AO AMBIENTE DA CT?	(x) OTIM0 ( ) BOM ( ) RUIM
E QUANTO AS REGRAS?	( ) OTIM0 (X) BOM ( ) RUIM
RELACIONAMENTO COM O GRUPO?	(x) OTIM0 ( ) BOM ( ) RUIM
ESTA SATISFEITO COM O SEU TRATAMENTO?	(x) SIM ( )NÃO
VOCE ACHA QUE TEM RESULTADO?	(x) SIM ( )NÃO

CRESOL
Casa de Davi
SOLEDADE/RS

Projeto Recuperando Vidas

VIAMÃO
SOLEDADE
VENANCIO AIRES
RS

PESQUISA DE SATISFAÇÃO DO TRATAMENTO

NOME ACOLHIDO: **CLAUDIONOR FRACO** DATA: **09/09/2024**

O QUE VOCE ACHOU DA INSTITUIÇÃO CRESOL?	( ) OTIM0 (x) BOM ( ) RUIM
QUAL A SUA PRIMEIRA IMPRESSÃO QUANDO CHEGOU?	( ) OTIM0 (x) BOM ( ) RUIM
QUANTO AO ACOLHIMENTO, DE QUEM LHE RECEBEU?	( ) OTIM0 (x) BOM ( ) RUIM
EM RELAÇÃO AO PLANO TERAPEUTICO?	( ) OTIM0 (x) BOM ( ) RUIM
OFICINAS OFERECIDAS?	( ) OTIM0 (x) BOM ( ) RUIM
QUNATO AO AMBIENTE DA CT?	( ) OTIM0 (x) BOM ( ) RUIM
E QUANTO AS REGRAS?	( ) OTIM0 (x) BOM ( ) RUIM
RELACIONAMENTO COM O GRUPO?	( ) OTIM0 (x) BOM ( ) RUIM
ESTA SATISFEITO COM O SEU TRATAMENTO?	(x) SIM ( )NÃO
VOCE ACHA QUE TEM RESULTADO?	(x) SIM ( )NÃO

CRESOL
Casa de Davi
SOLEDADE/RS

Projeto Recuperando Vidas

VIAMÃO SOLEDADE VENÂNCIO AIRES RS

PESQUISA DE SATISFAÇÃO DO TRATAMENTO

NOME ACOLHIDO: **VAGNER QUEVEDO DE MORAES** DATA: **09/09/2024**

O QUE VOCE ACHOU DA INSTITUIÇÃO CRESOL?	(X) OTIM0 ( ) BOM ( ) RUIM
QUAL A SUA PRIMEIRA IMPRESSÃO QUANDO CHEGOU?	( ) OTIM0 (x) BOM ( ) RUIM
QUANTO AO ACOLHIMENTO, DE QUEM LHE RECEBEU?	( ) OTIM0 (x) BOM ( ) RUIM
EM RELAÇÃO AO PLANO TERAPEUTICO?	( ) OTIM0 (x) BOM ( ) RUIM
OFICINAS OFERECIDAS?	( ) OTIM0 (x) BOM ( ) RUIM
QUNATO AO AMBIENTE DA CT?	( ) OTIM0 (x) BOM ( ) RUIM
E QUANTO AS REGRAS?	( ) OTIM0 (x) BOM ( ) RUIM
RELACIONAMENTO COM O GRUPO?	( ) OTIM0 (x) BOM ( ) RUIM
ESTA SATISFEITO COM O SEU TRATAMENTO?	(x) SIM ( )NÃO
VOCE ACHA QUE TEM RESULTADO?	(x) SIM ( )NÃO


Florist
JACK DANIEL DISTILLERY

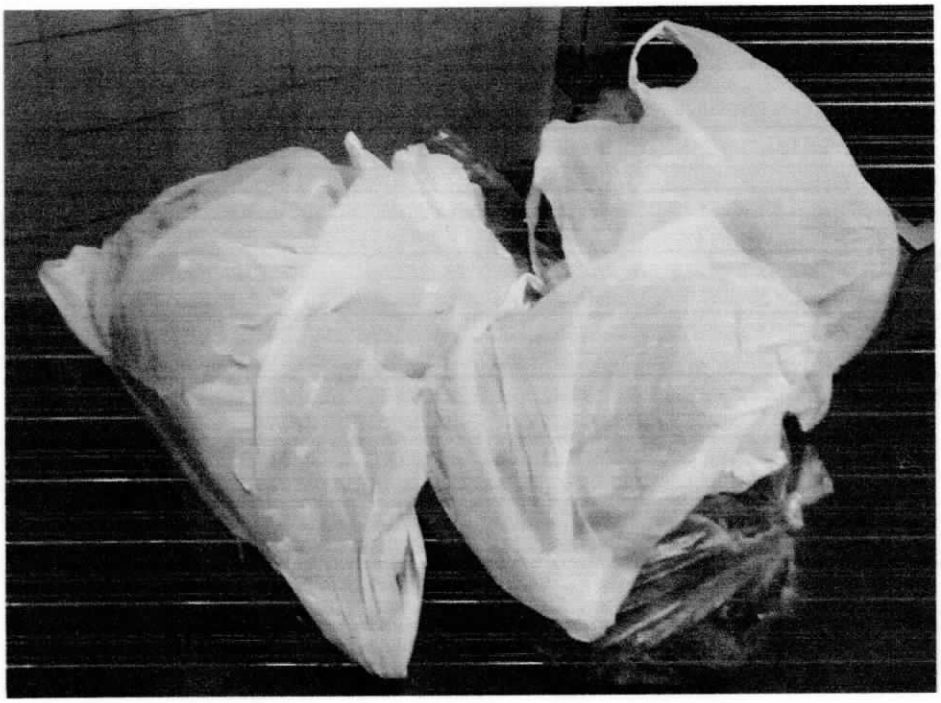

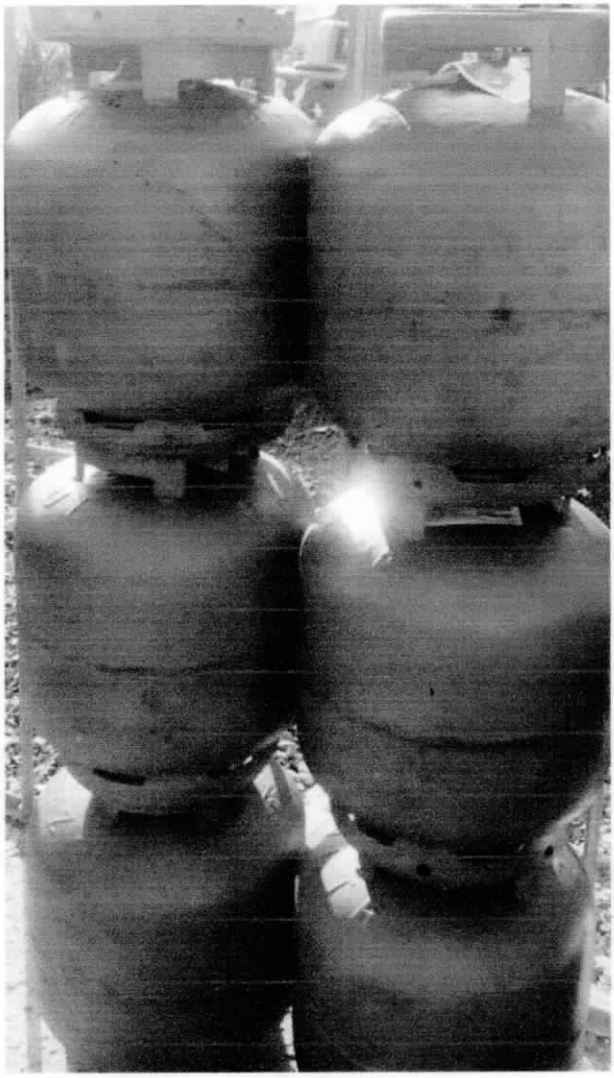






EBENEZER



MUDAS DE HORTALIÇAS PARA OFICINA





ROLO DE TELA

