Pref. Municipal de Soledade/RS
Ao Departamento de Planejamento
Ilma. Sra. Cristina dos Santos Nicolodi

TERMO DE FOMENTO Nº 06/2024
Lei Municipal nº 4.504/2024

OFÍCIO nº 07/2024 referente a 2ª Etapa

A SOCIEDADE CIVIL ORGANIZADA PROTETORA DOS DIREITOS DOS ANIMAIS – SOCIPA, pessoa jurídica de direito privado, inscrita no CNPJ sob nº 22.505.017/0001-33, com sede na Av. Maurício Cardoso, nº 919, Sala 01 em Soledade-RS, CEP 99300-000, neste ato representada por sua presidente, Holanda Fátima da Silva Samuel, brasileira, divorciada, servidora pública estadual, portadora do RG nº 8056136321 e CPF nº 647.138.300/20 residente e domiciliada na Rua 13 de maio, n º1516, Bairro Missões em Soledade-RS, vem por meio deste, vem por meio deste encaminhar os seguintes documentos:

a) Anexo I – Relatório de Execução Físico-Financeiro;
b) Anexo II – Demonstrativo dos Pagamentos Efetuados;
c) Anexo III – Demonstrativo da Receita e da Despesa;
d) Anexo IV – Conciliação Bancária;
e) Anexo V – Relação de Bens Adquiridos ou produzidos;
f) Notas fiscais, extratos mensais da conta corrente específica, comprovantes de transferência;
g) Demais documentos que integram a prestação de contas que integram as despesas realizadas para o atendimento das metas da parceria (notas fiscais), juntamente com os extratos mensais da conta corrente específica e aplicação abrangendo todo o período da execução do objeto pactuado, bem como os demais documentos previstos no termo de parceria;
h) Relatório da execução do objeto.

Soledade-RS, 16 de outubro de 2024.

Atenciosamente,

Holanda Fátima da Silva Samuel
Presidente da Socipa

22.505.017/0001-33
SOCIEDADE CIVIL PROTETORA DOS ANIMAIS (SOCIPA)
Av. Maurício Cardoso, 919
Sala 01 - Centro
CEP 99300-000
SOLEDADE - RS

SOCIEDADE CIVIL PROTETORA DOS ANIMAIS

PREFEITURA MUNICIPAL DE SOLEDADE

Departamento de Planejamento

ANEXO I

PRESTAÇÃO DE CONTAS

RELATÓRIO DE EXECUÇÃO FÍSICO-FINANCEIRO

1. ÓRGÃO OU ENTIDADE:	SOCIEDADE CIVIL ORGANIZADA PROTETORA DOS DIREITOS DOS ANIMAIS		
2. NOME DO PROJETO:	AJUDA PARA OS ANIMAIS 2024		
3. PERÍODO DE EXECUÇÃO:	25\06\2024	A	30\10\2024
4. PERÍODO DESTE RELATÓRIO:	04\09\2024	A	16\10\2024

5. CRONOGRAMA FÍSICO E FINANCEIRO

5.1. META	5.2. ETAPA	5.3. DESCRIÇÃO DA ATIVIDADE	5.4. UNIDADE	5.5. EXECUÇÃO FÍSICA (%)		5.6. EXECUÇÃO FINANCEIRA			
				5.5.1. PROG.	5.5.2. EXEC.	5.6.1. REPASSE	5.6.2. CONTR.	5.6.3. OUTROS	5.6.4. TOTAL
1	2	ATENDIMENTO MÉDICO-VETERINÁRIO	procedimento	100%	100%	R$ 9.999,98	R$ -	R$ -	R$ 9.999,98
2	2	AQUISIÇÃO DE RAÇÃO	SACOS 15KG	100%	100%	R$ 1.000,02	R$ -	R$ -	R$ 1.000,02
						R$ -	R$ -	R$ -	R$ -
						R$ -	R$ -	R$ -	R$ -
						R$ -	R$ -	R$ -	R$ -
						R$ -	R$ -	R$ -	R$ -
						R$ -	R$ -	R$ -	R$ -
					5.7. TOTAIS	R$ 11.000,00	R$ -	R$ -	R$ 11.000,00

SOCIEDADE CIVIL ORGANIZADA PROTETORA DOS DIREITOS DOS ANIMAIS

6. AUTENTICAÇÃO:

SOLEDADE,16 DE OUTUBRO 2024.

HOLANDA FÁTIMA DA SILVA SAMUEL
PRESIDENTE

22.505.017/0001-33
SOCIEDADE CIVIL PROTETORA DOS ANIMAIS (SOCIPA)
Av. Maurício Cardoso, 919
Sala 01 - Centro
CEP 99300-000
SOLEDADE - RS

BRUNA VAZ DE CHAVES
CRC N 97448

Bruna Vaz de Chaves
CRC/RS 097448
CPF: 010 443 270-57

7. APROVAÇÃO PELO CONCEDENTE:

Aprovado em: _____/_____/_____

Marilda Borges Corbelini

PREFEITURA MUNICIPAL DE SOLEDADE

ANEXO II

PRESTAÇÃO DE CONTAS

DEMONSTRATIVO DOS PAGAMENTOS EFETUADOS

1. ÓRGÃO OU ENTIDADE:	SOCIEDADE CIVIL ORGANIZADA PROTETORA DOS DIREITOS DOS ANIMAIS			
2. NOME DO PROJETO:	AJUDA PARA OS ANIMAIS 2024			
3. PERÍODO DE EXECUÇÃO:	25\06\2024	A	30\10\2024	
4. PERÍODO DESTE RELATÓRIO:	04\09\2024	A	16\10\2024	

5. RELAÇÃO DAS DESPESAS(relacionar somente as despesas que foram pagas com o valor recebido pelo Município):

5.1. ESPECIFICAÇÃO	5.2. NOTA FISCAL	5.3. DATA DE EMISSÃO	5.4. N.º DA TRANSFERENCIA	5.5. NOME DA EMPRESA / PESSOA FÍSICA	5.6. N.º DO CNPJ/ CPF	5.7. DATA DE PAGAMENTO	5.8. VLR. PAGO NF	5.9. VLR. DO IMP. RECOLHIDO
AQUISIÇÃO DE RAÇÃO	177	13\09\2024	2434210824	AGROFORT AGROPECUÁRIA LTDA	39.979.163\0001-01	13\09\2024	R$ 1.000,02	
ATENDIMENTO MÉDICO VETERINÁRIO	209	13\09\2024	2434605752	LARA ORTIZ CARNEIRO LTDA	42.258.796\0001-27	13\09\2024	R$ 1.045,00	
ATENDIMENTO MÉDICO VETERINÁRIO	96	16\09\2024	2436905179	GUEDES CAMARGO COM.DE PROD.VETER	30.654.084\0001-48	16\09\2024	R$ 7.021,10	
ATENDIMENTO MÉDICO VETERINÁRIO	23	16\09\2024	2436992663	VINICIA DE PARIZ WEDY	30.149.757\0001-02	16\09\2024	R$ 1.933,88	
						5.10. TOTAL DAS DESPESAS:	R$ 11.000,00	R$ -

SOCIEDADE CIVIL ORGANIZADA PROTETORA DOS DIREITOS DOS ANIMAIS

SOLEDADE,16 DE OUTUBRO 2024.

HOLANDA FÁTIMA DA SILVA SAMUEL
PRESIDENTE

22.505.017/0001-33
SOCIEDADE CIVIL PROTETORA DOS ANIMAIS (SOCIPA)
Av. Maurício Cardoso, 919
Sala 01 - Centro
CEP 99300-000
SOLEDADE - RS

BRUNA VAZ DE CHAVES
CRC N 97448

Bruna Vaz de Chaves
CRC/RS 097448
CPF: 010 443 270-57

7. APROVAÇÃO PELO CONCEDENTE:

Aprovado em: _____/_____/_____

Marilda Borges Corbelini
Prefeita Municipal de Soledade

PREFEITURA MUNICIPAL DE SOLEDADE

ANEXO III

PRESTAÇÃO DE CONTAS

DEMONSTRATIVO DA RECEITA E DA DESPESA

1. ÓRGÃO OU ENTIDADE:	SOCIEDADE CIVIL ORGANIZADA PROTETORA DOS DIREITOS DOS ANIMAIS			
2. NOME DO PROJETO:	AJUDA PARA OS ANIMAIS 2024			
3. PERÍODO DE EXECUÇÃO:	25\06\2024	A	30\10\2024	
4. PERÍODO DESTE RELATÓRIO:	04\09\2024	A	16\10\2024	

5. RECEITAS (valores recebidos, rendimentos e outros)			**6. DESPESAS** (conforme Plano de Trabalho)		
5.1. DATA	5.2. DESCRIÇÃO	5.3. VALOR	6.1. DATA	6.2. DESCRIÇÃO	6.3. VALOR
10\09\2024	RECURSO DO MUNICÍPIO	R$ 11.000,00	13\09\2024	AGROFORT AGROPECUÁRIA LTDA	R$ 1.000,02
		R$ -	13\09\2024	LARA ORTIZ CARNEIRO LTDA	R$ 1.045,00
		R$ -	16\09\2024	GUEDES CAMARGO COM.DE PROD.VETER	R$ 7.021,10
		R$ -	16\09\2024	VINICIA DE PARIZ WEDY	R$ 1.933,88
		R$ -			R$ -
		R$ -			R$ -
		R$ -			R$ -
	5.4. TOTAL DAS RECEITAS:	R$ -		6.4. TOTAL DAS DESPESAS:	R$ 11.000,00

SOCIEDADE CIVIL ORGANIZADA PROTETORA DOS DIREITOS DOS ANIMAIS

7. AUTENTICAÇÃO:

SOLEDADE,16 DE OUTUBRO 2024.

HOLANDA FÁTIMA DA SILVA SAMUEL
PRESIDENTE

22.505.017/0001-33
SOCIEDADE CIVIL PROTETORA DOS ANIMAIS (SOCIPA)
Av. Maurício Cardoso, 919
Sala 01 - Centro
CEP 99300-000
SOLEDADE - RS

BRUNA VAZ DE CHAVES
CRC N 97448

Bruna Vaz de Chaves
CRC/RS 097448
CPF: 010 443 270-57

8. APROVAÇÃO PELO CONCEDENTE:

Aprovado em: _____/_____/_____

Marilda Borges Corbelini

PREFEITURA MUNICIPAL DE SOLEDADE

ANEXO IV

PRESTAÇÃO DE CONTAS
CONCILIAÇÃO BANCÁRIA

1. DADOS DE IDENTIFICAÇÃO DO ÓRGÃO OU DA ENTIDADE CONVENENTE					
1.1. NOME DO ÓRGÃO OU DA ENTIDADE CONVENENTE (conforme contido no Cartão do CNPJ):					
SOCIEDADE CIVIL ORGANIZADA PROTETORA DOS DIREITOS DOS ANIMAIS					
1.2. NOME DO PROJETO:					
AJUDA PARA OS ANIMAIS 2024					
1.3. PERÍODO DE EXECUÇÃO DO PROJETO:	25\06\2024	A	30\10\2024		
1.4. PERÍODO DA PRESTAÇÃO DE CONTAS:	04\09\2024	A	16\10\2024		
1.5. PRESTAÇÃO DE CONTAS:	FINAL				
1.6. CONTA CORRENTE:	51699-0	1.7. BANCO:	SICREDI BOTUCARAI	1.8. AGÊNCIA:	0247

2. SALDO CONFORME EXTRATOS BANCÁRIOS NA DATA FINAL DO PERÍODO		
2.1. SALDO CONFORME EXTRATOS BANCÁRIOS:		
2.2. DISCRIMINAÇÃO:	2.3. VALOR (R$)	
a) Saldo anterior	R$	-
a) Créditos (recebidos, rendimentos e outros)	R$	11.000,00
a) Débitos (despesas + bens)	R$	11.000,00
2.4. TOTAL (a+b-c):	R$	-

4. VALORES NÃO DEBITADOS PELO BANCO ATÉ A DATA FINAL DO PERÍODO		
4.1. DATA:	4.2. VALOR (R$):	
	R$	-
	R$	-
4.3. TOTAL:	R$	-

5. SALDO FINAL (2.4 - 3.3 + 4.3)	R$	-

SOLEDADE, 16 DE OUTUBRO 2024.

22.505.017/0001-33
SOCIEDADE CIVIL PROTETORA DOS ANIMAIS (SOCIPA)
Av. Maurício Cardoso, 919
Sala 01 - Centro
CEP 99300-000
SOLEDADE - RS

HOLANDA FÁTIMA DA SILVA SAMUEL
PRESIDENTE

BRUNA VAZ DE CHAVES
CRC N 97448

Obs.: Anexar os extratos bancários da conta e das aplicações do período abrangido pela prestação de contas.

SOCIEDADE CIVIL ORGANIZADA PROTETORA DOS DIREITOS DOS ANIMAIS

Bruna Vaz de Chaves
CRC/RS 097448
CPF: 010 443 270-57

Marilda Borges Corbelini
Prefeita Municipal de Soledade

PREFEITURA MUNICIPAL DE SOLEDADE

Departamento de Planejamento

ANEXO V

PRESTAÇÃO DE CONTAS

RELAÇÃO DE BENS ADQUIRIDOS OU PRODUZIDOS

1. ÓRGÃO OU ENTIDADE:	SOCIEDADE CIVIL ORGANIZADA PROTETORA DOS DIREITOS DOS ANIMAIS			
2. NOME DO PROJETO:	AJUDA PARA OS ANIMAIS 2024			
3. PERÍODO DE EXECUÇÃO:	25\06\2024	A	30\10\2024	
4. PERÍODO DESTE RELATÓRIO:	04\09\2024	A	16\09\2024	

Declaramos, para os devidos efeitos, que os bens abaixo especificados, adquiridos ou produzidos com os recursos do concedente, foram inventariados e encontram-se localizados nas instalações do Convenente ou dos Executores conforme relacionado:

5. RELAÇÃO DE BENS ADQUIRIDOS OU PRODUZIDOS

5.1. NÚMERO PATRIMONIAL	5.2. DESCRIÇÃO DO BEM	5.3. DOCUMENTO FISCAL		5.4. LOCALIZAÇÃO	5.5. QTDE.	5.6. VALOR
		5.3.1. DATA	5.3.2. N.º			
NADA A DECLARAR	NADA A DECLARAR					R$ -
						R$ -
						R$ -
					5.7. TOTAL	R$ -

SOCIEDADE CIVIL ORGANIZADA PROTETORA DOS DIREITOS DOS ANIMAIS

6. AUTENTICAÇÃO:

Local e data: SOLEDADE, 16 DE OUTUBRO DE 2024.

HOLANDA FÁTIMA DA SILVA SAMUEL
PRESIDENTE

22.505.017/0001-33
SOCIEDADE CIVIL PROTETORA DOS ANIMAIS (SOCIPA)
Av. Maurício Cardoso, 919
Sala 01 - Centro
CEP 99300-000
SOLEDADE - RS

BRUNA VAZ DE CHAVES
CRC N 97448

Bruna Vaz de Chaves
CRC/RS 097448
CPF: 010 443 270-57

7. APROVAÇÃO PELO CONCEDENTE:

Aprovado em: _____/_____/_____

Marilda Borges Corbelini
Prefeita Municipal de Soledade

Associado: SOCIEDADE CIVIL ORGANIZADA PROTETORA DOS DIREITOS DOS ANIMAIS SOCIPA
Cooperativa: 0247
Conta: 51699-0

Extrato (Período de 01/09/2024 a 30/09/2024)

Data	Descrição	Documento	Valor (R$)	Saldo (R$)
	SALDO ANTERIOR			0,00
10/09/2024	TED 87738530000110 PREF MUN SOLEDADE FPM	429980	11.000,00	11.000,00

Saldo da conta

Saldo Atual	R$ 11.000,00
Saldo bloqueado	R$ 0,00
Lançamentos a conferir	R$ 0,00
Saldo de investimentos com resgate automático	R$ 0,00
Limite cheque especial	R$ 0,00
Limite disponível do cheque especial	R$ 0,00
Taxa de juros mensal do cheque especial	0.00%
Taxa de inadimplência do cheque especial	1.00%
Vencimento do cheque especial	
Custo Efetivo Total (CET) - Anual	0.00%

Sicredi Fone 0800 724 4770
SAC 0800 724 7220
Ouvidoria 0800 646 2519

22.505.017/0001-33
SOCIEDADE CIVIL PROTETORA DOS ANIMAIS (SOCIPA)
Av. Maurício Cardoso, 919
Sala 01 - Centro
CEP 99300-000
SOLEDADE - RS

Sicredi

Associado: SOCIEDADE CIVIL ORGANIZADA PROTETORA DOS DIREITOS DOS ANIMAIS SOCIPA
Cooperativa: 0247
Conta: 51699-0

Extrato (Período de 01/09/2024 a 30/09/2024)

Data	Descrição	Documento	Valor (R$)	Saldo (R$)
	SALDO ANTERIOR			0,00
10/09/2024	TED 87738530000110 PREF MUN SOLEDADE FPM	429980	11.000,00	11.000,00
13/09/2024	TRANSF ENTRE CONTAS 39979163000101 AGROFORT AGRO	SI00909	-1.000,02	9.999,98
13/09/2024	TRANSF ENTRE CONTAS 42258796000127 LARA ORTIZ CA	SI01701	-1.045,00	8.954,98
16/09/2024	TRANSF ENTRE CONTAS 30654084000148 GUEDES CAMARG	SI01342	-7.021,10	1.933,88
16/09/2024	TRANSF ENTRE CONTAS 30149757000102 VINICIA DE PA	SI01410	-1.933,88	0,00

Sicredi Fone 0800 724 4770
SAC 0800 724 7220
Ouvidoria 0800 646 2519

22.505.017/0001-33
SOCIEDADE CIVIL PROTETORA DOS ANIMAIS (SOCIPA)
Av. Maurício Cardoso, 919
Sala 01 - Centro
CEP 99300-000
SOLEDADE - RS

Recebemos de AGROFORT AGROPECUARIA LTDA os produtos/serviços constantes na nota fiscal indicada ao lado Emissão: 13/09/2024 - Dest.: SOCIEDADE CIVIL ORGANIZADA PROTETORA DOS DIREITOS DOS ANIMAI - Valor Total: 1000,02		NF-e Nº: 000.000.177 SÉRIE: 1
DATA DE RECEBIMENTO	IDENTIFICAÇÃO E ASSINATURA DO RECEBEDOR	

IDENTIFICAÇÃO DO EMITENTE

AGROFORT AGROPECUARIA LTDA
AV MAURICIO CARDOSO, 1228
CENTRO - 99300 - 000
Soledade - RS Telefone: 5496535234

DANFE
Documento Auxiliar de Nota Fiscal Eletrônica
0 - ENTRADA
1 - SAÍDA [1]
Nº: 000.000.177
SÉRIE: 1
FOLHA 1/1

CHAVE DE ACESSO
4324 0939 9791 6300 0101 5500 1000 0001 7713 2560 0000

Consulta de autenticidade no portal nacional da NF-e www.nfe.fazenda.gov.br/portal ou no site da Sefaz Autorizadora

NATUREZA DA OPERAÇÃO	PROTOCOLO DE AUTORIZAÇÃO DE USO
Venda	**243240125971955 13/09/2024 11:54:43**

INSCRIÇÃO ESTADUAL	INSCRIÇÃO EST. DO SUBST. TRIBUTÁRIO	C.P.F./C.N.P.J.
1370089764		**39.979.163/0001-01**

DESTINATÁRIO/REMETENTE

NOME/RAZÃO SOCIAL	CNPJ/CPF	DATA DA EMISSÃO
SOCIEDADE CIVIL ORGANIZADA PROTETORA DOS DIREITOS DOS ANIMAI	**22.505.017/0001-33**	**13/09/2024**

ENDEREÇO	BAIRRO	CEP	DATA DA ENTRADA/SAÍDA
AV MAURICIO CARDOSO, 919 SALA 01	**CENTRO**	**99300 - 000**	**13/09/2024**

MUNICÍPIO	FONE/FAX	UF	IE	HORA DA SAÍDA
SOLEDADE	**(54) 3381-1300**	**RS**		**11:53:24**

CÁLCULO DO IMPOSTO

BASE DE CALC DO ICMS	VALOR DO ICMS	BASE CÁLC DO ICMS ST	VALOR DO ICMS ST	VALOR APROX. TRIB.	VALOR TOTAL DOS PRODUTOS
0,00	**0,00**	**0,00**	**0,00**	**254,50**	**1.000,02**
VALOR DO FRETE	**VALOR DO SEGURO**	**DESCONTO**	**OUTRAS DESP. ACESS.**	**VALOR DO IPI**	**VALOR TOTAL DA NOTA**
0,00	**0,00**	**0,00**	**0,00**	**0,00**	**1.000,02**

DADOS DOS PRODUTOS/SERVIÇOS

CÓDIGO	DESCRIÇÃO DO PRODUTO/SERVIÇO	NCM/SH	CSOSN	CFOP	UND	QTD	VL. UNIT.	VL. TOTAL	DESC.	VL. TOT. LIQ.	B. C. ICMS	VL. ICMS	VL. IPI	ICMS	IPI	VL. APX
1007	CANISTER ALMONDEGA 15KG	23099010	0102	5102	UN	14,00	71,43	1.000,02	0,00	1.000,02	0,00	0,00	0,00	0,00	0,00	254,50

DADOS ADICIONAIS

INFORMAÇÕES COMPLEMENTARES	RESERVADO AO FISCO
Documento emitido por ME ou EPP optante pelo Simples Nacional. Nao gera direito a credito fiscal de IPI. Val Aprox R$ 254,50 Fed 134,50 Est 120,00 Fonte IBPT/empresometro.com.br 2A4940; CFOP 5102 = R$1.000,02; Não há cobrança do Fundo Estadual de Combate à Pobreza e às Desigualdades Sociais.	

Associado: SOCIEDADE CIVIL ORGANIZADA PROTETORA DOS DIREITOS DOS ANIMAIS SOCIPA
Cooperativa: 0247
Conta Corrente: 51699-0

Transferência entre Contas Sicredi

Número de Controle:	2434210824
Cooperativa Destino:	0247
Conta Destino:	82379 - 1
Tipo de Conta:	Conta Corrente
Favorecido:	AGROFORT AGROPECUARIA LTDA
Origem dos Recursos:	Conta Corrente
Data da efetivação:	13/09/2024
Hora da efetivação:	11:58:54
Valor Transferido (R$):	1.000,02
Descrição:	Autenticação Eletrônica:
	DC6C.C2CB.7FB5.A1A6.2359.EAEE.8BC1.0758

* A transação acima foi realizada via Aplicativo Sicredi conforme as condições especificadas neste comprovante.
* As transferências realizadas aos sábados, domingos e feriados serão processadas com a data contábil do próximo dia útil.
* Os dados digitados são de responsabilidade do usuário.
* Em caso de agendamento, a efetivação da transação ocorrerá mediante disponibilidade de limite, saldo e demais requisitos do serviço. Acompanhe sua conta e sempre confira a execução dos agendamentos na data programada.

Serviços por telefone 0800 724 4770
SAC 0800 724 7220
Ouvidoria 0800 646 2519
Atendimento aos deficientes auditivos ou de fala 0800 724 0525

Nota Fiscal de Serviço Eletrônica

LARA ORTIZ CARNEIRO LTDA
CDVET CENTRO DE DIAGNOSTICO VETERINARIO
AV. AV. MAL. FLORIANO PEIXOTO, 1856
CEP: 99300-000 - Bairro: CENTRO
Município: Soledade - RS
E-mail: laracarneiroimagem@gmail.com
Fone: (54) 99649-4956

CNPJ / CPF	Inscrição Estadual	Inscrição Municipal
42.258.796/0001-27	****	88485

Número da NFS-e	
202400000000209	
Data do Serviço	Código Verificador
13/09/2024	17a11c0e6

MUNICÍPIO DE SOLEDADE/RS
Secretaria Municipal da Fazenda
Fone: (54) 3381-9010 - soledade.govbr.cloud/NFSe.Portal

Dt. de Emissão	Exigibilidade ISS	Tributado no Município
13/09/2024	Exigível	Soledade/RS

TOMADOR DO SERVIÇO

Nome / Razão Social: SOCIEDADE CIVIL ORGANIZADA PROTETORA DOS DIREITOS DOS ANIMAIS (SOCIPA)
Endereço: AV. AV. MAURICIO CARDOSO,919 - SALA 01
Cidade: Soledade | UF: RS | Fone: (54) 9139-2035 | CEP: 99300-000
Bairro: CENTRO
CNPJ / CPF: 22.505.017/0001-33 | Inscrição Municipal: 90659 | Inscrição Estadual: ISENTO
E-mail: Socipa.soledade-rs@outlook.com

Município de Prestação do Serviço

Soledade/RS

INTERMEDIÁRIO DO SERVIÇO

Nome / Razão Social: *****
CNPJ / CPF: *****
Inscrição Municipal: *****
E-mail:
Fone:
Cidade: *****

DESCRIÇÃO DOS SERVIÇOS	VALOR TOTAL	ALIQ.	VALOR IMPOSTO	RETIDO
REALIZAÇÃO DE SERVIÇOS MÉDICO-VETERINÁRIOS: 11 EXAMES DE RADIOGRAFIA AO CUSTO UNITÁRIO PARA TODOS OS PORTES, DE 95,00, TOTAL R$1.045,00	1.045,00	0,00	0,00	Não

Código do Serviço: 05.01 - Medicina veterinária e zootecnia.
Código NBS: *********

CIDE	COFINS	COFINS Importação	ICMS	IOF	IPI	PIS/PASEP	PIS/PASEP Importação
0,00	0,00	0,00	0,00	0,00	0,00	0,00	0,00

Base Cálculo ISSQN Próprio	Valor do ISSQN Próprio	Base Cálculo ISSQN Retido	Valor do ISSQN Retido	Valor Total do ISSQN	Valor Dedução/Descontos
1.045,00	0,00	0,00	0,00	0,00	0,00

Valor Total da NFS-e: 1.045,00 | **Valor Líquido da NFS-e:** 1.045,00

Informações Adicionais

NOTA EMITIDA POR ME OU EPP OPTANTE PELO SIMPLES NACIONAL
NÃO GERA DIREITO A CRÉDITO FISCAL DE IPI
Lei 12741/2012: Mun: R$47,23; Est: R$0,00; Fed: R$140,55; Total Aprox: R$187,78. Fonte: IBPT.

Consulta realizada em 13/09/2024 às 15:45:52.
Para consultar a autenticidade acesse: soledade.govbr.cloud/NFSe.Portal

2024000000000209 17a11c0e642258796000127

Recebi(emos) de
LARA ORTIZ CARNEIRO LTDA

os serviços constantes da Nota Fiscal Eletrônica indicada ao lado.

__/__/____ Data

_____ Identificação e assinatura do recebedor

Número da NFS-e	Número de Controle do Município
202400000000209	
Competência 13/09/2024	
NFS-e 17a11c0e6	

Consulta realizada em 13/09/2024 às 15:45:52.
Para consultar a autenticidade acesse: soledade.govbr.cloud/NFSe.Portal

Associado: SOCIEDADE CIVIL ORGANIZADA PROTETORA DOS DIREITOS DOS ANIMAIS SOCIPA
Cooperativa: 0247
Conta Corrente: 51699-0

Transferência entre Contas Sicredi

Número de Controle:	2434605752
Cooperativa Destino:	0247
Conta Destino:	05385 - 1
Tipo de Conta:	Conta Corrente
Favorecido:	LARA ORTIZ CARNEIRO LTDA
Origem dos Recursos:	Conta Corrente
Data da efetivação:	13/09/2024
Hora da efetivação:	15:43:25
Valor Transferido (R$):	1.045,00
Descrição:	Autenticação Eletrônica:
	807C.6348.A22C.9D08.A3D3.8ACE.06C9.0A88

* A transação acima foi realizada via Aplicativo Sicredi conforme as condições especificadas neste comprovante.
* As transferências realizadas aos sábados, domingos e feriados serão processadas com a data contábil do próximo dia útil.
* Os dados digitados são de responsabilidade do usuário.
* Em caso de agendamento, a efetivação da transação ocorrerá mediante disponibilidade de limite, saldo e demais requisitos do serviço. Acompanhe sua conta e sempre confira a execução dos agendamentos na data programada.

Serviços por telefone 0800 724 4770
SAC 0800 724 7220
Ouvidoria 0800 646 2519
Atendimento aos deficientes auditivos ou de fala 0800 724 0525

Nota Fiscal de Serviço Eletrônica

GUEDES E CAMARGO COMÉRCIO VAREJISTA DE PRODUTOS VETERINARIOSLTDA.
PET HOUSE
AV. AV. PINHEIRO MACHADO, 743 - SALA 01 E 02
CEP: 99300-000 - Bairro: CENTRO
Município: Soledade - RS
E-mail: contabil.brum@yahoo.com.br
Fone: (54) 3381-1909

CNPJ / CPF	Inscrição Estadual	Inscrição Municipal
30.654.084/0001-48	****	5696

Número da NFS-e	
202400000000096	
Data do Serviço	Código Verificador
16/09/2024	f68706ae9

MUNICÍPIO DE SOLEDADE/RS
Secretaria Municipal da Fazenda
Fone: (54) 3381-9010 - soledade.govbr.cloud/NFSe.Portal

Dt. de Emissão	Exigibilidade ISS	Tributado no Município
16/09/2024	Exigível	Soledade/RS

TOMADOR DO SERVIÇO

Nome / Razão Social: SOCIEDADE CIVIL ORGANIZADA PROTETORA DOS DIREITOS DOS ANIMAIS (SOCIPA)
Endereço: AV. AV. MAURICIO CARDOSO,919 - SALA 01

Cidade	UF	Fone	CEP
Soledade	RS	(54) 9139-2035	99300-000

Bairro: CENTRO

CNPJ / CPF	Inscrição Municipal	Inscrição Estadual
22.505.017/0001-33	90659	ISENTO

E-mail: Socipa.soledade-rs@outlook.com

Município de Prestação do Serviço
Soledade/RS

INTERMEDIÁRIO DO SERVIÇO

Nome / Razão Social	CNPJ / CPF	Inscrição Municipal
*****	*****	*****

E-mail	Fone	Cidade
		*****

DESCRIÇÃO DOS SERVIÇOS	VALOR TOTAL	ALIQ.	VALOR IMPOSTO	RETIDO
15 cirurgias de piometra canino femea ate 15Kg (porte Pequeno) ao custo unitário de R$ 450,00 totalizando R$ 6.750,00. 01 eutanásia de 15,1Kg até 25 Kg (porte médio) ao custo de R$ 200,00. 01 internação de 15,1 Kg até 25 Kg ao custo de R$ 71,10.	7.021,10	0,00	0,00	Não

Código do Serviço	Código NBS
05.01 - Medicina veterinária e zootecnia.	*********

CIDE	COFINS	COFINS Importação	ICMS	IOF	IPI	PIS/PASEP	PIS/PASEP Importação
0,00	0,00	0,00	0,00	0,00	0,00	0,00	0,00

Base Cálculo ISSQN Próprio	Valor do ISSQN Próprio	Base Cálculo ISSQN Retido	Valor do ISSQN Retido	Valor Total do ISSQN	Valor Dedução/Descontos
7.021,10	0,00	0,00	0,00	0,00	0,00

Valor Total da NFS-e	7.021,10	Valor Líquido da NFS-e	7.021,10

Informações Adicionais

NOTA EMITIDA POR ME OU EPP OPTANTE PELO SIMPLES NACIONAL
NÃO GERA DIREITO A CRÉDITO FISCAL DE IPI
Lei 12741/2012: Mun: R$317,35; Est: R$0,00; Fed: R$944,34; Total Aprox: R$1261,69. Fonte: IBPT.

Consulta realizada em 16/09/2024 às 14:47:10.
Para consultar a autenticidade acesse: soledade.govbr.cloud/NFSe.Portal

20240000000000096f68706ae930654084000148

Recebi(emos) de	Número da NFS-e	Número de Controle do Município
GUEDES E CAMARGO COMÉRCIO VAREJISTA DE PRODUTOS VETERINARIOSLTDA. os serviços constantes da Nota Fiscal Eletrônica indicada ao lado. ___/___/_____ Data _____ Identificação e assinatura do recebedor	202400000000096 Competência 16/09/2024 NFS-e f68706ae9	

Consulta realizada em 16/09/2024 às 14:47:10.
Para consultar a autenticidade acesse: soledade.govbr.cloud/NFSe.Portal

Sicredi

Associado: SOCIEDADE CIVIL ORGANIZADA PROTETORA DOS DIREITOS DOS ANIMAIS SOCIPA
Cooperativa: 0247
Conta Corrente: 51699-0

Transferência entre Contas Sicredi

Número de Controle:	2436905179
Cooperativa Destino:	0247
Conta Destino:	79288 - 8
Tipo de Conta:	Conta Corrente
Favorecido:	GUEDES CAMARGO COMERCIO DE PRODUTOS VETERINARIOS
Origem dos Recursos:	Conta Corrente
Data da efetivação:	16/09/2024
Hora da efetivação:	14:57:58
Valor Transferido (R$):	7.021,10
Descrição:	Autenticação Eletrônica:
	BA3A.A910.73C5.9011.EE14.00E9.1369.F813

* A transação acima foi realizada via Aplicativo Sicredi conforme as condições especificadas neste comprovante.
* As transferências realizadas aos sábados, domingos e feriados serão processadas com a data contábil do próximo dia útil.
* Os dados digitados são de responsabilidade do usuário.
* Em caso de agendamento, a efetivação da transação ocorrerá mediante disponibilidade de limite, saldo e demais requisitos do serviço. Acompanhe sua conta e sempre confira a execução dos agendamentos na data programada.

Serviços por telefone 0800 724 4770
SAC 0800 724 7220
Ouvidoria 0800 646 2519
Atendimento aos deficientes auditivos ou de fala 0800 724 0525

Nota Fiscal de Serviço Eletrônica

VINICIA DE PARIZ WEDY
VINICIA DE PARIZ WEDY
RUA TREZE DE MAIO, 1294 - CASA
CEP: 99300-000 - Bairro: MISSÕES
Município: Soledade - RS
E-mail: FISCALIZACAO@SOLEDADE.RS.GOV.BR
Fone: (54) 9950-9994

CNPJ / CPF	Inscrição Estadual	Inscrição Municipal
30.149.757/0001-02	Dispensado	5024783

Número da NFS-e		
202400000000023		
Data do Serviço	Código Verificador	
16/09/2024	a80dc8cd4	

MUNICÍPIO DE SOLEDADE/RS
Secretaria Municipal da Fazenda
Fone: (54) 3381-9010 - soledade.govbr.cloud/NFSe.Portal

Dt. de Emissão	Exigibilidade ISS	Tributado no Município
16/09/2024	Exigível	Soledade/RS

TOMADOR DO SERVIÇO

Nome / Razão Social: SOCIEDADE CIVIL ORGANIZADA PROTETORA DOS DIREITOS DOS ANIMAIS (SOCIPA)
Endereço: AV. AV. MAURICIO CARDOSO,919 - SALA 01

Cidade	UF	Fone	CEP
Soledade	RS	(54) 9139-2035	99300-000

Bairro: CENTRO

CNPJ / CPF	Inscrição Municipal	Inscrição Estadual
22.505.017/0001-33	90659	ISENTO

E-mail: Socipa.soledade-rs@outlook.com

Município de Prestação do Serviço

Soledade/RS

INTERMEDIÁRIO DO SERVIÇO

Nome / Razão Social	CNPJ / CPF	Inscrição Municipal
*****	*****	*****

E-mail	Fone	Cidade
		*****

DESCRIÇÃO DOS SERVIÇOS	VALOR TOTAL	ALIQ.	VALOR IMPOSTO	RETIDO
26 INTERNAÇÕES ATE 15 KG AO CUSTO UNITÁRIO DE r$ 74,38 TOTALIZANDO 1.933,88. Alíquota Efetiva: 2,7900000000%.	1.933,88	2,79	53,96	Não

Código do Serviço: 05.08 - Guarda, tratamento, amestramento, embelezamento, alojamento e congêneres.
Código NBS: *********

CIDE	COFINS	COFINS Importação	ICMS	IOF	IPI	PIS/PASEP	PIS/PASEP Importação
0,00	0,00	0,00	0,00	0,00	0,00	0,00	0,00

Base Cálculo ISSQN Próprio	Valor do ISSQN Próprio	Base Cálculo ISSQN Retido	Valor do ISSQN Retido	Valor Total do ISSQN	Valor Dedução/Descontos
1.933,88	53,96	0,00	0,00	53,96	0,00

Valor Total da NFS-e	1.933,88	Valor Líquido da NFS-e	1.933,88

Informações Adicionais

NOTA EMITIDA POR ME OU EPP OPTANTE PELO SIMPLES NACIONAL
NÃO GERA DIREITO A CRÉDITO FISCAL DE IPI
Lei 12741/2012: Mun: R$87,41; Est: R$0,00; Fed: R$260,11; Total Aprox: R$347,52. Fonte: IBPT.

Consulta realizada em 16/09/2024 às 14:48:34.
Para consultar a autenticidade acesse: soledade.govbr.cloud/NFSe.Portal

2024000000000023a80dc8cd4301497570000102

Recebi(emos) de	Número da NFS-e	Número de Controle do Município
VINICIA DE PARIZ WEDY	202400000000023	
os serviços constantes da Nota Fiscal Eletrônica indicada ao lado.	Competência 16/09/2024	
___/___/_____ Data — _____ Identificação e assinatura do recebedor	NFS-e a80dc8cd4	

Consulta realizada em 16/09/2024 às 14:48:34.
Para consultar a autenticidade acesse: soledade.govbr.cloud/NFSe.Portal

Associado: SOCIEDADE CIVIL ORGANIZADA PROTETORA DOS DIREITOS DOS ANIMAIS SOCIPA
Cooperativa: 0247
Conta Corrente: 51699-0

Transferência entre Contas Sicredi

Número de Controle:	2436992663
Cooperativa Destino:	0247
Conta Destino:	94976 - 0
Tipo de Conta:	Conta Corrente
Favorecido:	VINICIA DE PARIZ WEDY
Origem dos Recursos:	Conta Corrente
Data da efetivação:	16/09/2024
Hora da efetivação:	15:23:36
Valor Transferido (R$):	1.933,88
Descrição:	Autenticação Eletrônica:
	29A1.27D6.B6FD.1B84.8373.CC22.2C10.AAB9

* A transação acima foi realizada via Aplicativo Sicredi conforme as condições especificadas neste comprovante.
* As transferências realizadas aos sábados, domingos e feriados serão processadas com a data contábil do próximo dia útil.
* Os dados digitados são de responsabilidade do usuário.
* Em caso de agendamento, a efetivação da transação ocorrerá mediante disponibilidade de limite, saldo e demais requisitos do serviço. Acompanhe sua conta e sempre confira a execução dos agendamentos na data programada.

Serviços por telefone 0800 724 4770
SAC 0800 724 7220
Ouvidoria 0800 646 2519
Atendimento aos deficientes auditivos ou de fala 0800 724 0525

Relatório de Execução do Objeto

Com o repasse dos recursos oriundos do Termo de Fomento nº 06/2024 no valor de R$ 11.000,00 foi possível cumprir a segunda etapa do Plano de Trabalho.

A atividades desenvolvidas para execução do objeto compreenderam o atendimento médico-veterinário para animais de rua e pertencentes às famílias de baixa renda e entrega de ração para protetores independentes.

Entre os casos atendidos citamos o atendimento clínico e cirúrgico de animais e a disponibilização de rações conforme termo de fomento.

Citamos o atendimento de uma cadela do Farroupilha a qual passou por cirurgia de tumor cancerígeno sendo retirada várias infecções.

Ainda foi atendida a cadela Bela, do Bairro Expedicionário, com a barriga aberta em arame farpado.

Foi realizada cirurgia para retirada de bebês mortos de uma gata e ao mesmo procedimento a realização de castração.

Foi atendido do bairro Morro da Cruz um cão com tumor no olho, após vários exames foi detectado que estava com tumores por todo o corpo sendo necessário a realização de eutanásia.

Foi atendido cão atropelado no Bairro Botucaraí. O mesmo se encontra em tratamento.

Também foi atendido cão do Bairro Fontes com o membro dianteiro esquerdo cortado com faca.

Foi atendido um gato macho com crise renal. Se encontra em tratamento contínuo.

Foi atendido uma gata, fêmea com câncer no olho. A mesma está internada fazendo tratamento.

Atendido também um cão idoso, abandonado, com sarna e desnutrido que se encontra em tratamento em lar temporário.

Foram entregues rações para diversos protetores que possuem dificuldades financeiras, onde a maioria recolheu os animais das ruas. Conforme relatório fotográfico, os registros ocorreram em diversos bairros da cidade. O foco sempre é atender pessoas carentes que recolhem animais de ruas.

No comparativo de metas propostas com os resultados alcançados podemos concluir que a demanda apresentada para a entidade foi atendida, alcançando os resultados propostos através do fornecimento de atendimento clínico necessário por meio de médico-veterinário e o fornecimento de ração para que se suprisse a necessidade dos animais de rua e pertencentes a famílias de baixa renda que procuram a SOCIPA nesse período. A ração é distribuída buscando atender a um contingente de pessoas que albergam animais abandonados, muitas vezes na rua ou no bairro e pedem ajuda para alimentá-los. Conforme relatório fotográfico, foram realizadas cirurgias, consultas e fornecido ração, cumprindo a entidade com as metas apresentadas no Termo de Fomento.

Devemos registrar que embora se tenha atendido a demanda proposta na segunda etapa, novos problemas surgem diariamente relacionados aos animais, principalmente decorrente da alta demanda, ocasionada pelo abandono, maus tratos e negligência de tutores. As necessidades da Socipa para com o atendimento dos animais são diárias e por essa razão, se buscam os recursos para continuar o atendimento no ano de 2025.

Segue anexo relatório fotográfico.

Soledade-RS, 16 de outubro de 2024.

Atenciosamente,

HOLANDA FÁTIMA DA SILVA SAMUEL

Presidente da Socipa

22.505.017/0001-33
SOCIEDADE CIVIL PROTETORA DOS ANIMAIS (SOCIPA)
Av. Maurício Cardoso, 919
Sala 01 - Centro
CEP 99300-000
SOLEDADE - RS

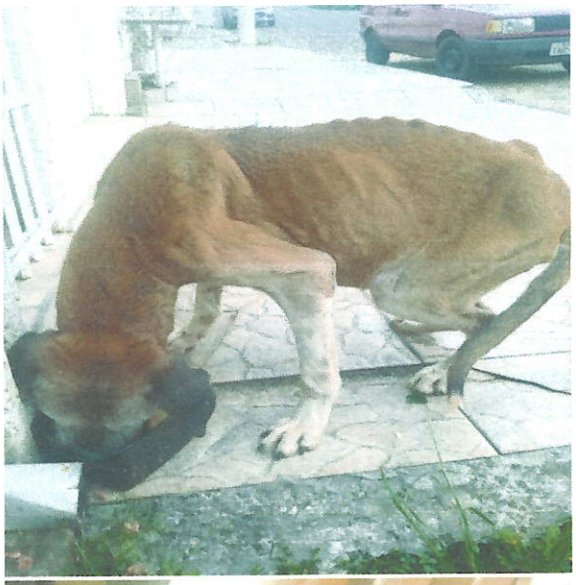



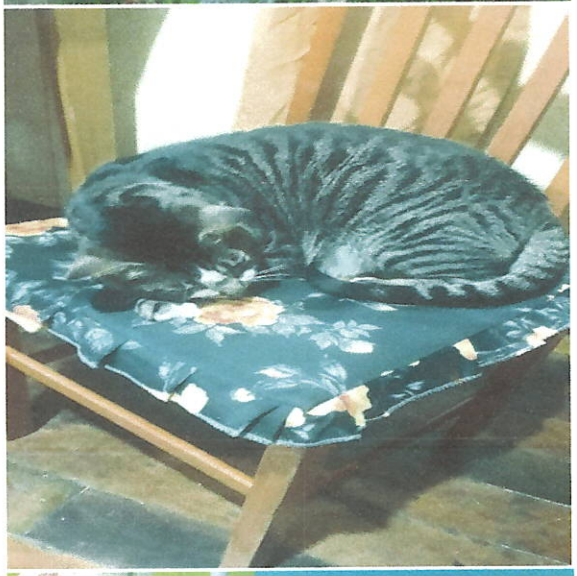



Gata com filhotes mortos.
Passou por cirurgia.





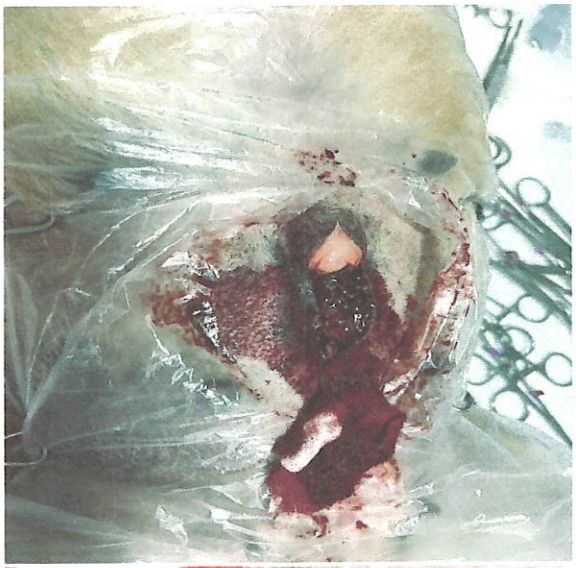



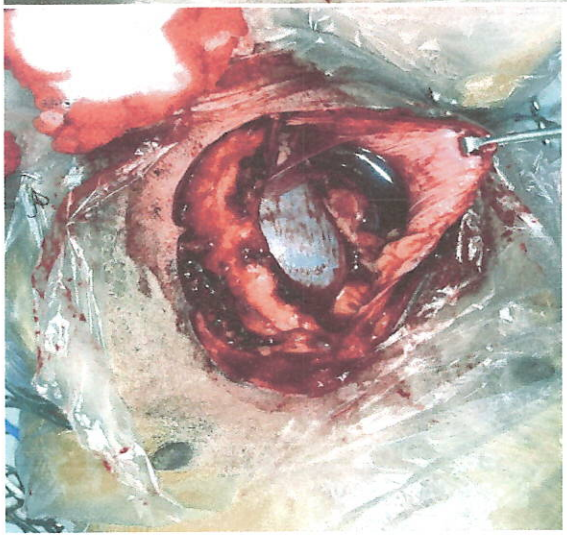










Sem Corantes Artificiais
Vitaminas, Cálcio e Minerais
100% Completa e Balanceado
Carne & Cereis
18 kg






LIVE
FROM
BRAZIL


MoleCão
ADULTOS





